HPE Networking CX6300 Switch Series

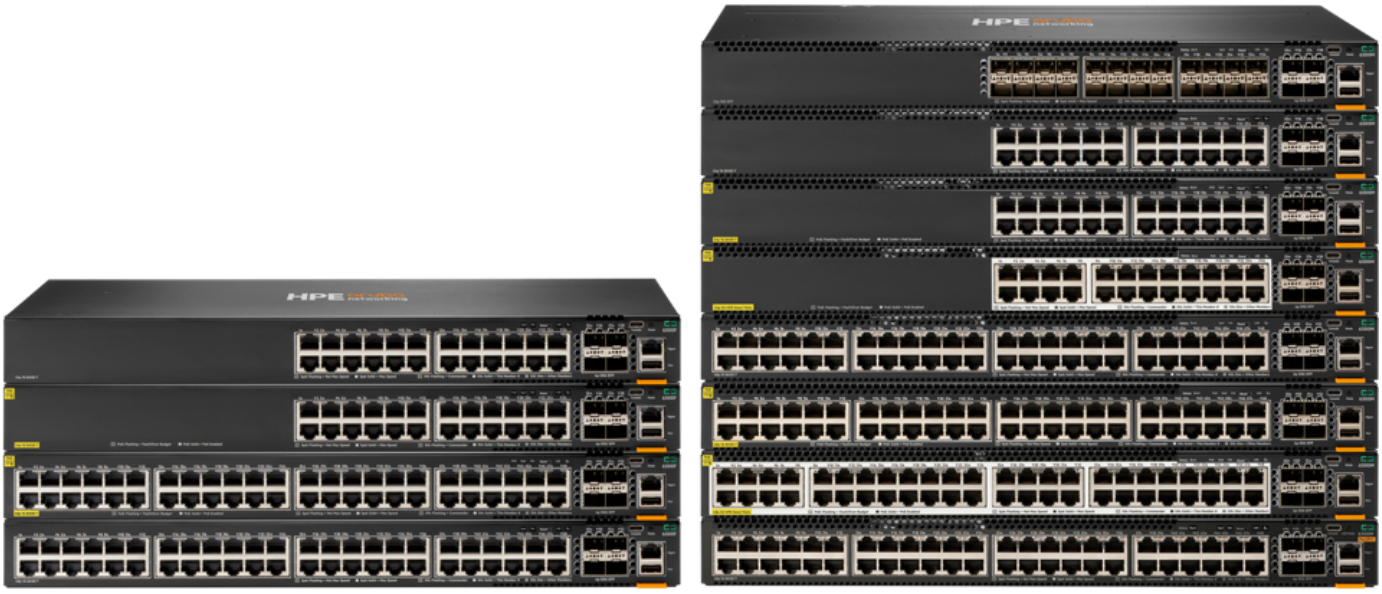

Neuerungen

- Die HPE Aruba Networking CX 6300 Switch Series ist eine Familie stapelbarer Layer-3-Switches mit robuster BGP-, EVPN-, VXLAN-, VRF- und OSPF-Routing, robuster Servicequalität (QoS), MACsec 256, PTP, AVB und LRM [1]
- Drei Stacking-fähige, leistungsstarke CX 6300L Layer 2-Only Switches mit HPE Smart Rate Multi-Gigabit und MACsec 256-Verschlüsselung ermöglichen Hochleistungs-Zugangsbereitstellungen
- Die leistungsstarke ASIC-Architektur der 7. Generation verleiht der CX 6300 Serie eine System-Switching-Kapazität von 880 bis 1760 Gbit/s, einen Systemdurchsatz von 660 bis

Übersicht

Die HPE Aruba Networking CX 6300 Switch Series ist eine moderne, flexible und intelligente Reihe modularer (stapelbarer) Switches, die sich ideal für den Zugriff, die Aggregation und ToR (Top-of-Rack) in Datenzentren eignen. Sie bietet ein Cloud-natives Design und ein vollständig programmierbares Betriebssystem (OS). Der CX 6300 bietet fortschrittliche Überwachungs- und Fehlerbehebungsfunktionen wie zum Beispiel eine Echtzeit-Netzwerkanalyse-Engine, die HPE Aruba Networking Switch Multi-Edit Software und flexible Bereitstellungsoptionen zur Implementierung und Validierung von Netzwerkkonfigurationen.

Eine leistungsstarke Gen7-ASIC-Architektur sorgt für schnelle, blockierungsfreie Performance für KI-, Wi-Fi 7- und IoT-Anforderungen. HPE Aruba Networking Virtual Stacking Framework (VSF) ermöglicht das Stacking von bis zu 10 Switches und lässt sich so erweitern und einfacher verwalten. Diese flexible Serie verfügt über integrierte Hochgeschwindigkeits-Uplinks und unterstützt IEEE 802.3bt PoE mit hoher Dichte mit HPE Smart Rate Multi-Gigabit-Ethernet.

1310 MPPS und eine Stapelbandbreite von bis zu 200 bis 400 Gbit/s

- Hohe Verfügbarkeit mit der Wahl zwischen einem Virtual Switching Framework (VSF) Stacking mit 2 bis 10 Mitgliedern für Skalierung oder einem Virtual Switching Extension (VSX) Cluster mit 2 Mitgliedern für Aktiv-Aktiv-Redundanz

- Zu den Optionen gehören 24 bis 48 HPE Smart Rate Multi-Gigabit (1/2,5/5/10GbE) Anschlüsse und 1GbE Glasfaser, die bis zu 90 W 802.3bt PoE unterstützen, alle mit Telemetrie und Automatisierung über die CX Network Analytics Engine

- Verwaltung über einen zentralen Kontrollpunkt mit HPE Aruba Networking Central über das kabelgebundene LAN, das drahtlose LAN und das WAN. Dynamische Segmentierung bietet Benutzern und dem IoT mehr Sicherheit und einfachen Zugriff

Funktionen

KI-fähige Leistung und Energie

Die HPE Aruba Networking CX 6300 Switch Series ist eine Lösung mit Leitungsgeschwindigkeit, die eine vollständig verteilte Architektur mit Gen7-ASICs nutzt, die geringe Latenz, erhöhte Paketpufferung und intelligenten Stromverbrauch für KI-, Wi-Fi 7- und IoT(Internet der Dinge)-Anforderungen bieten.

Mit dem HPE Aruba Networking Virtual Switching Framework (VSF) können Sie Ihr Netzwerk mithilfe von leistungsstarkem Frontplane-Stacking schnell erweitern. Vier integrierte Uplinks unterstützen Geschwindigkeiten von 10, 25, 50 und 100 GbE für einen gesamten Stapeldurchsatz von 200 bis 400 Gbit/s pro Switch.

HPE Aruba Networking Virtual Switching Extension (VSX) und ein Inter-Switch Link (ISL) bieten eine Hochverfügbarkeitslösung, die die Statussynchronisierung und eine unabhängige Steuerungsebene über ein zweiknotiges Active-Active-Switch-Design hinweg aufrechterhält. [2]

HPE Smart Rate Multi-Gigabit-Ethernet bietet adaptive Geschwindigkeitsoptionen für WLAN, Internet der Dinge (IoT) und andere Clients sowie PoE der Klassen 4 (30 W), 6 (60 W) und 8 (90 W) an jedem Port (maximale PoE-Budgetoptionen von 720 W, 1440 W und 2880 W).

Eine weitere Funktion ist ein Ruhemodus, mit dem die Switches CX 6300 und CX 6300L (nur Layer 2) Downtime-Phasen planen können, um Energie zu sparen. Hinweis: Die stapelbaren Switches der Serie CX 6300L arbeiten ausschließlich auf Layer 2 und bieten ein ausgewogenes Verhältnis zwischen Skalierbarkeit, hoher Kapazität und kosteneffizienter Konnektivität.

Automatisierung und Analysen

Die HPE Aruba Networking CX 6300 Switch Series bietet erweiterte Transparenz mit integrierten Analysefunktionen für die Echtzeit-Überwachung und einer Zeitreihendatenbank (TSDB), die Konfigurations- und Betriebszustandsdaten speichert und zur schnellen Lösung von Netzwerkproblemen zur Verfügung stellt.

HPE Aruba Networking Central bietet ein sicheres, KI-natives Full-Stack-Netzwerkmanagement und Betriebserlebnis, um die Leistung zu optimieren, die Fehlerbehebung zu beschleunigen und kabelgebundene Netzwerke mit WLAN, WAN und mehr zu vereinheitlichen.

Die HPE Aruba Networking CX Network Analytics Engine (NAE) bietet Echtzeit-Einblicke und -Aktionen, analysiert Ereignisse, die sich auf den Netzwerkstatus auswirken können, und kann Probleme sogar direkt bis zur Quarantäne beheben, um Netzwerk-, Anwendungs-, System- und Sicherheitsoperationen zu unterstützen.

Die HPE Aruba Networking Switch Multi-Edit Software bietet Automatisierungsfunktionen, die schnelle netzwerkweite Änderungen ermöglichen und dazu beitragen, die Einhaltung von Richtlinien nach Netzwerk-Updates sicherzustellen. Zu den intelligenten Funktionen gehören Suche, Bearbeitung, Validierung (einschließlich Konformitätsprüfung), Bereitstellung und Audit-Funktionen.

Importieren Sie Switch-Informationen in die HPE Aruba Networking Switch Multi-Edit Software für vereinfachtes Konfigurationsmanagement und für eine kontinuierliche Konformitätsvalidierung.

Full-Stack-Management und -Sicherheit

Die HPE Aruba Networking CX 6300 Switch Series wird auf HPE Aruba Networking Central für ein Management mit einem zentralem Kontrollpunkt unterstützt, das verbesserte Netzwerktransparenz und ein erweitertes KI-Toolset bietet und so dem Umfang und den Anforderungen besonders geschäftskritischer Umgebungen gerecht wird.

Dynamische Segmentierung, die automatisch benutzer-, geräte- und anwendungskonsistente Richtlinien für kabelgebundene und kabellose Infrastrukturen auf HPE Aruba Networking anwendet und durchsetzt.

Automatische Geräteprofilerstellung, rollenbasierte Zugriffskontrolle und Layer-7-Firewall-Funktionen liefern mehr Transparenz und Leistung für eine bessere Endbenutzererfahrung und optimierten IT Betrieb. Anwendungserkennung und -steuerung sind über das CX Advanced Feature Pack verfügbar [1].

Switch-to-Switch-Tunnel ermöglichen skalierbaren Multi-Tenancy-Support mit VXLAN (Virtual Extensible Local-Area Networks)-zu-VRF-Zuordnung und erlauben die Anwendung von Richtlinien über Benutzerrollen [1].

Reduzieren Sie manuelle IT-Betriebsaufgaben bei der Erstbereitstellung oder laufenden Konfigurationsänderungen, um das Hinzufügen, Verschieben und Ändern mit farblosen Anschlüssen mithilfe lokaler Benutzerrollen und lokaler MAC-Authentifizierung (LMA) zu ermöglichen.

Bereitstellen in Rechenzentrumstopologien

HPE bietet seinen Kunden hochgradig differenzierte, technisch vorbereitete IT-Infrastrukturlösungen, die sich über eine Vielzahl verschiedener HPE Compute, HPE Storage, HPE Networking-Lösungen erstrecken und Virtualisierungs-, vSAN™-, HCI-, HPC-, MCS-, Microsoft®-, SAP HANA®-, Vmware®-, Nutanix-Anwendungen und IaaS-Dienste unterstützen.

Die 10/25GbE und 40/100GbE CX Switches können als Teil einer integrierten und gemischten Rechen-, Datenspeicher- und Netzwerkkonfiguration und -bereitstellung von HPE eingesetzt werden.

Diese sofort einsatzbereiten, integrierten IT-Lösungen für das Rechenzentrum tragen zur Vereinfachung und Beschleunigung der Bereitstellung von IT Services bei und verringern gleichzeitig den Zeitaufwand, das Risiko und die Ansprüche an die für die Bereitstellung komplexer Lösungen erforderlichen Fachkenntnisse.

Technische Daten	HPE Networking CX6300 Switch Series
Stromverbrauch	Bis zu 211 W, je nach Modell
Eingangsspannung	Maximal 120 V/208 V–240 V, abhängig vom Netzteilmodell
Anschlüsse	Bis zu 48 HPE Smart Rate.Anschlüsse (1G/2,5G/5G/10 GbE)
Latenz	Je nach Modell
Switching-Leistung	Bis zu 880 Gbit/s, bis 1760 Gbit/s je nach Modell und Konfiguration
Stapelbarkeit:	Bis zu 10 Mitglieder pro Stack. Hinweis: CX 6300L Switches stapeln sich nur mit anderen CX 6300L Switches
Durchsatz	Bis zu 660 MPPS bis 1310 MPPS, je nach Modell und Konfiguration
Speicher und Prozessor	CPU: Arm® Cortex®-A9 mit zwei Kernen bei 1,8 GHz Arbeitsspeicher: 8 GB DDR4, 32 GB eMMC Flash: 8 MB, 16 MB oder 32 MB, je nach Modell und Konfiguration
Netzteil	2 vor Ort austauschbare, Hot-Swap-fähige Netzteilsteckplätze
PoE-Merkmale	Maximale PoE-Leistung: Bis zu 370 W, 720 W, 1440 W, 2640 W oder 2880 W, je nach Modell und installierten Netzteilen
Betriebstemperatur	0 °C bis 45 °C bis zu 1525 Meter. Abnahme -1 °C je 305 Meter von 1525 Meter bis 3050 Meter. Hält kurzzeitigen Temperaturanstiegen bis 55 °C stand [3].
Managementfunktionen	Flexibles Management dank Unterstützung für HPE Aruba Networking Central, benutzerfreundliche Web-GUI, CLI und HPE Aruba Networking Switch Multi-Edit Software
Garantie	Eingeschränkte lebenslange Garantie. Siehe Garantie-Details.
Versandgewicht	Maximal 6,02 kg, je nach Modell
Versandabmessungen	4,4 x 44,2 x 38,5 cm, maximal, je nach Modell
Lüfter	Der Switch verfügt über zwei Lüfterfächer und ein oder zwei Lüftereinschübe sind je nach Modell bereits installiert. Lüftereinschübe sind vor Ort austauschbar und Hot-Swap-fähig. Jeder Lüftereinschub hat zwei Lüfter.

[1] Funktionen werden auf CX 6300L-Switches (S3L75A, S3L76A, S3L77A)) nicht unterstützt

[2] Die gleichzeitige Verwendung des HPE Aruba Networking Virtual Switching Framework Stacking und seines Clusters wird nicht unterstützt. Ein Switch kann entweder eigenständig oder ein Teil des HPE Aruba Networking Virtual Switching Extension-Clusters sein.

[3] Nicht mehr als 96 aufeinanderfolgende Stunden und nicht mehr als 360 Stunden insgesamt (15 Tage) pro Jahr.

SKU-Vergleich

	HPE Networking CX6300F 24-port 1GbE and 4-port SFP56 Switch (JL668A)	HPE Networking CX6300F 24-port 1GbE Class 4 PoE and 4-port SFP56 Switch (JL666A)	HPE Networking CX6300F 24p 10M/100M/1G 4p SFP56 50G TAA Switch (S0G98A)	HPE Networking CX6300F 24p 10M/100M/1G Class4 PoE 4p SFP56 50G TAA Switch (S0G96A)	HPE Networking CX6300F 48-port 1GbE and 4-port SFP56 Switch (JL667A)
Unterscheidungsmerkmal	Nicht-PoE	Klasse 4 PoE/PoE+	Nicht-PoE TAA-zertifiziert	Klasse 4 PoE/PoE+ TAA-zertifiziert	Nicht-PoE
Stromverbrauch	Leerlauf: 49 W 100 % Verkehrsrate: 63 W	Leerlauf: 52 W 100 % Verkehrsrate: 67 W	Leerlauf: 49 W 100 % Verkehrsrate: 63 W	Leerlauf: 52 W 100 % Verkehrsrate: 67 W	Leerlauf: 52 W 100 % Verkehrsrate: 74 W
Eingangsspannung	Festes Netzteil: 100–120 V/200–240 V	Festes Netzteil: 100–120 V/200–240 V	Festes Netzteil: 100- 120 V/200-240 V	Festes Netzteil: 100- 120 V/200-240 V	Festes Netzteil: 100–120 V/200–240 V

	HPE Networking CX6300F 24-port 1GbE and 4-port SFP56 Switch (JL668A)	HPE Networking CX6300F 24-port 1GbE Class 4 PoE and 4-port SFP56 Switch (JL666A)	HPE Networking CX6300F 24p 10M/100M/1G 4p SFP56 50G TAA Switch (S0G98A)	HPE Networking CX6300F 24p 10M/100M/1G Class4 PoE 4p SFP56 50G TAA Switch (S0G96A)	HPE Networking CX6300F 48-port 1GbE and 4-port SFP56 Switch (JL667A)
Anschlüsse	24 x 10/100/1000BASE-T Anschlüsse 4 x 1G/10G/25G/50G [4] SFP Anschlüsse unterstützt PoE-Standards IEEE 802.3af, 802.3at 1 x USB-C Konsolenanschluss 1 x USB Type-A-Hostanschluss 1x OOBM-Anschluss	24 x 10/100/1000BASE-T Anschlüsse mit Unterstützung für bis zu 30 W pro Anschluss 4 x 1G/10G/25G/50G [4] SFP Anschlüsse unterstützt PoE-Standards IEEE 802.3af, 802.3at 1 x USB-C Konsolenanschluss 1 x USB Type-A-Hostanschluss 1x OOBM-Anschluss	24x 10/100/1000 BaseT-Ports 4x 1G/10G/25G/50G [4] SFP-Anschlüsse Unterstützt PoE-Standards IEEE 802.3af, 802.3at 1x USB-C-Konsolenanschluss 1 USB Type-A Host-Anschluss 1x OOBM-Anschluss [4] Die 450G-Funktion ist für die Verwendung mit 50G-DACs sowohl für Interconnect- als auch für VSF-Stacking vorgesehen. 50G-Transceiver und DACs werden bei Switch-Modellen S0E91A und S0X44A nicht unterstützt, die nur ein QSFP-zu-SFP56-DAC-Kabel für VSF-Stacking mit anderen Switch-Modellen CX 6300F und CX 6300M erfordern. VSF-Stacking wird auf 1G-Ports nicht unterstützt.	24x 10/100/1000 BaseT-Ports, die bis zu 30W pro Port unterstützen 4x 1G/10G/25G/50G [4] SFP-Anschlüsse Unterstützt PoE-Standards IEEE 802.3af, 802.3at 1x USB-C-Konsolenanschluss 1 USB Type-A Host-Anschluss 1x OOBM-Anschluss [4] Die 450G-Funktion ist für die Verwendung mit 50G-DACs sowohl für Interconnect- als auch für VSF-Stacking vorgesehen. 50G-Transceiver und DACs werden bei Switch-Modellen S0E91A und S0X44A nicht unterstützt, die nur ein QSFP-zu-SFP56-DAC-Kabel für VSF-Stacking mit anderen Switch-Modellen CX 6300F und CX 6300M erfordern. VSF-Stacking wird auf 1G-Ports nicht unterstützt.	48 x 10/100/1000BASE-T Anschlüsse 4 x 1G/10G/25G/50G [4] SFP-Anschlüsse Unterstützt PoE-Standards IEEE 802.3af, 802.3at 1 x USB-C Konsolenanschluss 1 x USB Type-A-Hostanschluss 1x OOBM-Anschluss
Latenz	1 Gbit/s: 2,28 s 10 Gbit/s: 1,46 s 25 Gbit/s: 1,90 s 50 Gbit/s: 3,49 s				
Switching-Leistung	448 Gbit/s	448 Gbit/s	448 Gbit/s	448 Gbit/s	496 Gbit/s
Stapelbarkeit:	Bis zu 10 Mitglieder pro Stack. Hinweis: CX 6300L Switches stapeln sich nur mit anderen CX 6300L Switches				

	HPE Networking CX6300F 24-port 1GbE and 4-port SFP56 Switch (JL668A)	HPE Networking CX6300F 24-port 1GbE Class 4 PoE and 4-port SFP56 Switch (JL666A)	HPE Networking CX6300F 24p 10M/100M/1G 4p SFP56 50G TAA Switch (S0G98A)	HPE Networking CX6300F 24p 10M/100M/1G Class4 PoE 4p SFP56 50G TAA Switch (S0G96A)	HPE Networking CX6300F 48-port 1GbE and 4-port SFP56 Switch (JL667A)
Durchsatz	334 Mpps	334 Mpps	334 Mpps	334 Mpps	369 Mpps
Speicher und Prozessor	CPU: Arm® Cortex®-A9 mit zwei Kernen bei 1,8 GHz Arbeitsspeicher: 8 GB DDR4, 32 GB eMMC Flash: 8 MB, 16 MB oder 32 MB, je nach Modell und Konfiguration				
Netzteil	Internes (festes) Netzteil (200 W)	Internes (festes) Netzteil (950 W)	Internes (festes) Netzteil (200 W)	Internes (festes) Netzteil (950 W)	Internes (festes) Netzteil (200 W)
PoE-Merkmale		Maximale PoE-Leistung: 370 W		Maximale PoE-Leistung: 370 W	
Betriebstemperatur	0 °C bis 45 °C bis zu 1525 Meter. Abnahme -1 °C je 305 Meter von 1525 Meter bis 3050 Meter. Hält kurzzeitigen Temperaturanstiegen bis 55 °C stand [3].				
Managementfunktionen	Flexibles Management dank Unterstützung für HPE Aruba Networking Central, benutzerfreundliche Web-GUI, CLI und HPE Aruba Networking Switch Multi-Edit Software				
Garantie	Eingeschränkte lebenslange Garantie. Siehe Garantie-Details.				
Versandgewicht	4,36 kg	4,95 kg	Maximal 6,02 kg, je nach Modell	Maximal 6,02 kg, je nach Modell	4,46 kg
Versandabmessungen	4,4 x 44,2 x 32,7 cm	4,4 x 44,2 x 32,7 cm	4,4 x 44,2 x 38,5 cm, maximal, je nach Modell	4,4 x 44,2 x 38,5 cm, maximal, je nach Modell	4,4 x 44,2 x 32,7 cm
Lüfter	Feste Lüfter				

	HPE Networking CX6300F 48-port 1GbE Class 4 PoE and 4-port SFP56 Switch (JL665A)	HPE Networking CX6300F 48p 10M/100M/1G 4p SFP56 50G TAA Switch (S0G97A)	HPE Networking CX6300F 48p 10M/100M/1G Class4 PoE 4p SFP56 50G TAA Switch (S0G95A)	HPE Networking CX6300L 24p Smart Rate 1G/2.5G/5G/10G CL6 2p SFP56 50G 2p SFP28 25G L2 Switch (S3L75A)	HPE Networking CX6300L 48p Smart Rate 100M/1G/2.5G/5G CL8 2p SFP56 50G 2p SFP28 25G L2 Switch (S3L76A)
Unterscheidungsmerkmal	Klasse 4 PoE/PoE+	Nicht-PoE TAA-zertifiziert	Klasse 4 PoE/PoE+ TAA-zertifiziert	Der Layer-2-Switch L unterstützt in den Modellen F und M (ohne PoE) keine Layer-3-Funktionen	Der Layer-2-Switch L unterstützt in den Modellen F und M (ohne PoE) keine Layer-3-Funktionen
Stromverbrauch	Leerlauf: 63 W 100 % Verkehrsrate: 86 W	Leerlauf: 52 W 100 % Verkehrsrate: 74 W	Leerlauf: 63 W 100 % Verkehrsrate: 86 W	Mit JL086A-Netzteil: Ruhemodus (Lüfter mit 0 U/min): 37 W Inaktiv: 90 W 100 % Verkehrsrate: 143 W mit JL087A-Netzteil: Ruhemodus (Lüfter mit 0 U/min):41 W inaktiv: 90 W 100 % Verkehrsrate: 140 W mit JL670A-Netzteil: Ruhemodus (Lüfter mit 0 U/min): 35 W Inaktiv: 101 W 100 % Verkehrsrate: 152 W	Mit JL086A-Netzteil: Ruhemodus (Lüfter mit 0 U/min): 43 W Inaktiv: 104 W 100 % Verkehrsrate: 173 W mit JL087A-Netzteil: Ruhemodus (Lüfter mit 0 U/min): 41 W Inaktiv: 104 W 100 % Verkehrsrate: 173 W mit JL670A-Netzteil: Ruhemodus (Lüfter mit 0 U/min): 37 W Inaktiv: 115 W 100 % Verkehrsrate: 184 W
Eingangsspannung	Festes Netzteil: 100–120 V/200–240 V	Festes Netzteil: 100-120 V/200-240 V	Festes Netzteil: 100-120 V/200-240 V	Netzteil JL670A: 110–120 V/208–240 V Netzteil JL086A: 100–240 V Netzteil JL087A: 110–240 V	Netzteil JL670A: 110–120 V/208–240 V Netzteil JL086A: 100–240 V Netzteil JL087A: 110–240 V

	HPE Networking CX6300F 48-port 1GbE Class 4 PoE and 4-port SFP56 Switch (JL665A)	HPE Networking CX6300F 48p 10M/100M/1G 4p SFP56 50G TAA Switch (S0G97A)	HPE Networking CX6300F 48p 10M/100M/1G Class4 PoE 4p SFP56 50G TAA Switch (S0G95A)	HPE Networking CX6300L 24p Smart Rate 1G/2.5G/5G/10G CL6 2p SFP56 50G 2p SFP28 25G L2 Switch (S3L75A)	HPE Networking CX6300L 48p Smart Rate 100M/1G/2.5G/5G CL8 2p SFP56 50G 2p SFP28 25G L2 Switch (S3L76A)
Anschlüsse	48 x 10/100/1000BASE-T PoE+ Anschlüsse mit Unterstützung für bis zu 30 W pro Anschluss 4 x 1G/10G/25G/50G [4] SFP Anschlüsse Unterstützt PoE-Standards IEEE 802.3af, 802.3at 1 x USB-C Konsolenanschluss 1 x USB Type-A-Hostanschluss 1 x OOBM-Anschluss	48x 10/100/1000 BaseT-Ports 4x 1G/10G/25G/50G [4] SFP-Anschlüsse Unterstützt PoE-Standards IEEE 802.3af, 802.3at 1x USB-C-Konsolenanschluss 1x USB Type-A Host-Anschluss 1x OOBM-Anschluss [4] Die 450G-Funktion ist für die Verwendung mit 50G-DACs sowohl für Interconnect- als auch für VSF-Stacking vorgesehen. 50G-Transceiver und DACs werden bei Switch-Modellen S0E91A und S0X44A nicht unterstützt, die nur ein QSFP-zu-SFP56-DAC-Kabel für VSF-Stacking mit anderen Switch-Modellen CX 6300F und CX 6300M erfordern. VSF-Stacking wird auf 1G-Ports nicht unterstützt.	48x 10/100/1000 BaseT PoE+ Ports, die bis zu 30W pro Port unterstützen 4x 1G/10G/25G/50G [4] SFP-Anschlüsse Unterstützt PoE-Standards IEEE 802.3af, 802.3at 1x USB-C-Konsolenanschluss 1x USB Type-A Host-Anschluss 1x OOBM-Anschluss [4] Die 450G-Funktion ist für die Verwendung mit 50G-DACs sowohl für Interconnect- als auch für VSF-Stacking vorgesehen. 50G-Transceiver und DACs werden bei Switch-Modellen S0E91A und S0X44A nicht unterstützt, die nur ein QSFP-zu-SFP56-DAC-Kabel für VSF-Stacking mit anderen Switch-Modellen CX 6300F und CX 6300M erfordern. VSF-Stacking wird auf 1G-Ports nicht unterstützt.	24x HPE Smart Rate 100M [5]/1G/2,5G/5G BaseT Class 6 PoE Ports, die bis zu 60W pro Port unterstützen 4x 1G/10G/25G/50G [4] SFP-Anschlüsse Unterstützt PoE-Standards IEEE 802.3af, 802.3at und 802.3bt (bis zu 60W) 1x USB-C-Konsolenanschluss 1x USB Type-A Host-Anschluss 1x OOBM-Anschluss [4] Die 450G-Funktion ist für die Verwendung mit 50G-DACs sowohl für Interconnect- als auch für VSF-Stacking vorgesehen. 50G-Transceiver und DACs werden bei Switch-Modellen S0E91A und S0X44A nicht unterstützt, die nur ein QSFP-zu-SFP56-DAC-Kabel für VSF-Stacking mit anderen Switch-Modellen CX 6300F und CX 6300M erfordern. VSF-Stacking wird auf 1G-Ports nicht unterstützt. [5] Die Verwendung von 100M. auf HPE Smart Rate Ports ist auf Vollduplex beschränkt. Für die 100M-Halbduplex-Unterstützung verwenden Sie 1G-Ports bei anderen Modellen.	48x HPE Smart Rate 100M [5]/1G/2,5G/5G BaseT Class 6 PoE Ports, die bis zu 60W pro Port unterstützen 4x 1G/10G/25G/50G [4] SFP-Anschlüsse Unterstützt PoE-Standards IEEE 802.3af, 802.3at und 802.3bt (bis zu 60W) 1x USB-C-Konsolenanschluss 1 USB Type-A Host-Anschluss 1x OOBM-Anschluss [4] Die 450G-Funktion ist für die Verwendung mit 50G-DACs sowohl für Interconnect- als auch für VSF-Stacking vorgesehen. 50G-Transceiver und DACs werden bei Switch-Modellen S0E91A und S0X44A nicht unterstützt, die nur ein QSFP-zu-SFP56-DAC-Kabel für VSF-Stacking mit anderen Switch-Modellen CX 6300F und CX 6300M erfordern. VSF-Stacking wird auf 1G-Ports nicht unterstützt. [5] Die 100M-Nutzung an HPE Smart Rate Ports ist auf Vollduplex beschränkt. Für die 100M-Halbduplex-Unterstützung verwenden Sie 1G-Ports bei anderen Modellen.

	HPE Networking CX6300F 48-port 1GbE Class 4 PoE and 4-port SFP56 Switch (JL665A)	HPE Networking CX6300F 48p 10M/100M/1G 4p SFP56 50G TAA Switch (S0G97A)	HPE Networking CX6300F 48p 10M/100M/1G Class4 PoE 4p SFP56 50G TAA Switch (S0G95A)	HPE Networking CX6300L 24p Smart Rate 1G/2.5G/5G/10G CL6 2p SFP56 50G 2p SFP28 25G L2 Switch (S3L75A)	HPE Networking CX6300L 48p Smart Rate 100M/1G/2.5G/5G CL8 2p SFP56 50G 2p SFP28 25G L2 Switch (S3L76A)
Latenz	1 Gbit/s: 2,28 s 10 Gbit/s: 1,46 s 25 Gbit/s: 1,90 s 50 Gbit/s: 3,49 s	1 Gbit/s: 2,28 s 10 Gbit/s: 1,46 s 25 Gbit/s: 1,90 s 50 Gbit/s: 3,49 s	1 Gbit/s: 2,28 s 10 Gbit/s: 1,46 s 25 Gbit/s: 1,90 s 50 Gbit/s: 3,49 s	1 Gbit/s: 4,24 s 10 Gbit/s: 1,50 s 25 Gbit/s: 2,91 s 50 Gbit/s: 3,49 s	1 Gbit/s: 4,24 s 10 Gbit/s: 1,50 s 25 Gbit/s: 2,91 s 50 Gbit/s: 3,49 s
Switching-Leistung	496 Gbit/s	496 Gbit/s	496 Gbit/s	780 Gbit/s	780 Gbit/s
Stapelbarkeit:	Bis zu 10 Mitglieder pro Stack. Hinweis: CX 6300L Switches stapeln sich nur mit anderen CX 6300L Switches				
Durchsatz	369 Mpps	369 Mpps	369 Mpps	580 Mpps	580 Mpps
Speicher und Prozessor	CPU: Arm® Cortex®-A9 mit zwei Kernen bei 1,8 GHz Arbeitsspeicher: 8 GB DDR4, 32 GB eMMC Flash: 8 MB, 16 MB oder 32 MB, je nach Modell und Konfiguration	CPU: Arm® Cortex®-A9 mit zwei Kernen bei 1,8 GHz Arbeitsspeicher: 8 GB DDR4, 32 GB eMMC Flash: 8 MB, 16 MB oder 32 MB, je nach Modell und Konfiguration	CPU: Arm® Cortex®-A9 mit zwei Kernen bei 1,8 GHz Arbeitsspeicher: 8 GB DDR4, 32 GB eMMC Flash: 8 MB, 16 MB oder 32 MB, je nach Modell und Konfiguration	Quad Core Arm® Cortex® A72 bei 1,8 GHz, 8 GB DDR4, 32 GB eMMC 16 MB gemeinsamer Paketpufferspeicher	Quad Core Arm® Cortex® A72 bei 1,8 GHz, 8 GB DDR4, 32 GB eMMC 16 MB gemeinsamer Paketpufferspeicher
Netzteil	Internes (festes) Netzteil (950 W)	Internes (festes) Netzteil (200 W)	Internes (festes) Netzteil (950 W)	2 vor Ort austauschbare, Hot-Swap-fähige Netzteilsteckplätze Mindestens 1 Netzteil erforderlich (separat zu bestellen). Unterstützte Netzteile JL086A, JL087A und JL670A.	2 vor Ort austauschbare, Hot-Swap-fähige Netzteilsteckplätze Mindestens 1 Netzteil erforderlich (separat zu bestellen). Unterstützte Netzteile JL086A, JL087A und JL670A.
PoE-Merkmale	Maximale PoE-Leistung: 740 W		Maximale PoE-Leistung: 740 W	Maximale PoE-Leistung: 2880 W	Maximale PoE-Leistung: 2880 W

	HPE Networking CX6300F 48-port 1GbE Class 4 PoE and 4-port SFP56 Switch (JL665A)	HPE Networking CX6300F 48p 10M/100M/1G 4p SFP56 50G TAA Switch (S0G97A)	HPE Networking CX6300F 48p 10M/100M/1G Class4 PoE 4p SFP56 50G TAA Switch (S0G95A)	HPE Networking CX6300L 24p Smart Rate 1G/2.5G/5G/10G CL6 2p SFP56 50G 2p SFP28 25G L2 Switch (S3L75A)	HPE Networking CX6300L 48p Smart Rate 100M/1G/2.5G/5G CL8 2p SFP56 50G 2p SFP28 25G L2 Switch (S3L76A)
Betriebstemperatur	0 °C bis 45 °C bis zu 1525 Meter. Abnahme -1 °C je 305 Meter von 1525 Meter bis 3050 Meter. Hält kurzzeitigen Temperaturanstiegen bis 55 °C stand [3].	0 °C bis 45 °C bis zu 1525 Meter. Abnahme -1 °C je 305 Meter von 1525 Meter bis 3050 Meter. Hält kurzzeitigen Temperaturanstiegen bis 55 °C stand [3].	0 °C bis 45 °C bis zu 1525 Meter. Abnahme -1 °C je 305 Meter von 1525 Meter bis 3050 Meter. Hält kurzzeitigen Temperaturanstiegen bis 55 °C stand [3].	0 °C bis 45 °C bis 1525 Meter. Abnahme -1 °C je 305 Meter von 1525 bis 3050 Meter	0 °C bis 45 °C bis zu 1.525 Meter Abnahme -1 Grad C je 305 Meter von 1.525 Meter bis 3.025 Meter. Hält kurzzeitige Temperaturanstiege bis 55 °C1 aus.
Managementfunktionen	Flexibles Management dank Unterstützung für HPE Aruba Networking Central, benutzerfreundliche Web-GUI, CLI und HPE Aruba Networking Switch Multi-Edit Software	Flexibles Management dank Unterstützung für HPE Aruba Networking Central, benutzerfreundliche Web-GUI, CLI und HPE Aruba Networking Switch Multi-Edit Software	Flexibles Management dank Unterstützung für HPE Aruba Networking Central, benutzerfreundliche Web-GUI, CLI und HPE Aruba Networking Switch Multi-Edit Software	1 Standard-VRF, 1 VRF-Verwaltungsinstanz	1 Standard-VRF, 1 VRF-Verwaltungsinstanz
Garantie	Eingeschränkte lebenslange Garantie. Siehe Garantie-Details.				
Versandgewicht	5,10 kg	Maximal 6,02 kg, je nach Modell	Maximal 6,02 kg, je nach Modell	Maximal 6,02 kg, je nach Modell	Maximal 6,02 kg, je nach Modell
Versandabmessungen	4,4 x 44,2 x 32,7 cm	4,4 x 44,2 x 38,5 cm, maximal, je nach Modell	4,4 x 44,2 x 38,5 cm, maximal, je nach Modell	4,4 x 44,2 x 38,5 cm, maximal, je nach Modell	4,4 x 44,2 x 38,5 cm, maximal, je nach Modell
Lüfter	Feste Lüfter	Feste Lüfter	Feste Lüfter	Der Switch verfügt über zwei Lüfterfächer, und zwei Lüftereinschübe sind bereits installiert. Mindestens zwei Lüftereinschübe erforderlich. Lüftereinschübe sind vor Ort austauschbar und Hot-Swap-fähig. Jeder Lüftereinschub hat zwei Lüfter.	Der Switch verfügt über zwei Lüfterfächer, und ein Lüftereinschub ist bereits installiert. Mindestens ein Lüftereinschub erforderlich. Lüftereinschübe sind vor Ort austauschbar und Hot-Swap-fähig. Jeder Lüftereinschub hat zwei Lüfter.

	HPE Networking CX6300L 48p SmtRt 100M/1G/2.5G/5G CL6/8 2p SFP56 50G 2p SFP+ 1G/10G LRM Layer2 Sw (S3L77A)	HPE Networking CX6300M 12p CL8 PoE 36p CL6 PoE Smart Rate 1G/2.5G/5G 2p 50G 2p 10G Switch (R8S91A)	HPE Networking CX6300M 16p 1G 8p Smart Rate 10G Class8 PoE 2p SFP56 50G 2p SFP28 25G Switch (S6X58A)	HPE Networking CX6300M 16p 1G 8p Smart Rate 10G Class8 PoE 2p SFP56 50G 2p SFP28 25G TAA Switch (S7K41A)	HPE Networking CX6300M 16p SmtRt 5G 32p 1G Class8 PoE 2p SFP56 50G 2p SFP28 25G MACsec TAA Switch (S4P45A)
Unterscheidungsmerkmal	Der Layer-2-Switch L unterstützt in den Modellen F und M keine Layer-3-Funktionen (Klasse 4 PoE/PoE+).	Klasse 4 PoE/PoE+			Klasse 4 PoE/PoE+ TAA-zertifiziert
Stromverbrauch	Mit EinzelJL086Anetzteil: Leerlauf: 207 W 100 % Verkehrsrate: 283 W mit EinzelJL087Anetzteil: Leerlauf: 208 W 100 % Verkehrsrate: 282 W mit EinzelJL670Anetzteil: Leerlauf: 211 W 100 % Verkehrsrate: 283 W	Mit JL086A-Netzteil: Leerlauf: 70 W 100 % Verkehrsrate: 90 W mit JL087A-Netzteil: Leerlauf: 71 W 100 % Verkehrsrate: 88 W mit JL670A-Netzteil: Leerlauf: 73 W 100 % Verkehrsrate: 96 W	Bis zu 211 W, je nach Modell	Bis zu 211 W, je nach Modell	Mit JL086A-Netzteil: Leerlauf: 60 W 100 % Verkehrsrate: 76 W mit JL087A-Netzteil: Leerlauf: 59 W 100 % Verkehrsrate: 74 W mit JL670A-Netzteil: Leerlauf: 62 W 100 % Verkehrsrate: 81 W
Eingangsspannung	Netzteil JL670A: 110–120 V/208–240 V Netzteil JL086A: 100–240 V Netzteil JL087A: 110–240 V	Netzteil JL670A: 110–120 V/208–240 V Netzteil JL086A: 100–240 V Netzteil JL087A: 110–240 V	Maximal 120 V/208 V–240 V, abhängig vom Netzteilmodell	Maximal 120 V/208 V–240 V, abhängig vom Netzteilmodell	Netzteil JL670A: 110–120 V/208–240 V Netzteil JL086A: 100–240 V Netzteil JL087A: 110–240 V

	HPE Networking CX6300L 48p SmtRt 100M/1G/2.5G/5G CL6/8 2p SFP56 50G 2p SFP+ 1G/10G LRM Layer2 Sw (S3L77A)	HPE Networking CX6300M 12p CL8 PoE 36p CL6 PoE Smart Rate 1G/2.5G/5G 2p 50G 2p 10G Switch (R8S91A)	HPE Networking CX6300M 16p 1G 8p Smart Rate 10G Class8 PoE 2p SFP56 50G 2p SFP28 25G Switch (S6X58A)	HPE Networking CX6300M 16p 1G 8p Smart Rate 10G Class8 PoE 2p SFP56 50G 2p SFP28 25G TAA Switch (S7K41A)	HPE Networking CX6300M 16p SmtRt 5G 32p 1G Class8 PoE 2p SFP56 50G 2p SFP28 25G MACsec TAA Switch (S4P45A)
Anschlüsse	48x 10/100/1000 BaseT PoE+ Ports, die bis zu 30W pro Port unterstützen 4x 1G/10G/25G/50G [4] SFP-Anschlüsse Unterstützt PoE-Standards IEEE 802.3af, 802.3at 1x USB-C-Konsolenanschluss 1x USB Type-A Host-Anschluss 1x OOBM-Anschluss [4] Die 450G-Funktion ist für die Verwendung mit 50G-DACs sowohl für Interconnect- als auch für VSF-Stacking vorgesehen. 50G-Transceiver und DACs werden bei Switch-Modellen S0E91A und S0X44A nicht unterstützt, die nur ein QSFP-zu-SFP56-DAC-Kabel für VSF-Stacking mit anderen Switch-Modellen CX 6300F und CX 6300M erfordern. VSF-Stacking wird auf 1G-Ports nicht unterstützt.	48 x 10/100/1000BASE-T PoE+ Anschlüsse mit Unterstützung für bis zu 30 W pro Anschluss 4 x 1G/10G/25G/50G [4] SFP Anschlüsse Unterstützt PoE-Standards IEEE 802.3af, 802.3at 1 x USB-C Konsolenanschluss 1 x USB Type-A-Hostanschluss 1 x OOBM-Anschluss	16x 1G Kupferanschlüsse 8 HPE Smart Rate Ports (1G/2,5G/5G/10GbE)	16x 1G Kupferanschlüsse 8 HPE Smart Rate Ports (1G/2,5G/5G/10GbE)	24x 10/100/1000 BaseT PoE+ Ports, die bis zu 30W pro Port unterstützen 4x 1G/10G/25G/50G [4] SFP-Anschlüsse Unterstützt PoE-Standards IEEE 802.3af, 802.3at 1x USB-C-Konsolenanschluss 1 USB Type-A Host-Anschluss 1x OOBM-Anschluss [4] Die 450G-Funktion ist für die Verwendung mit 50G-DACs sowohl für Interconnect- als auch für VSF-Stacking vorgesehen. 50G-Transceiver und DACs werden bei Switch-Modellen S0E91A und S0X44A nicht unterstützt, die nur ein QSFP-zu-SFP56-DAC-Kabel für VSF-Stacking mit anderen Switch-Modellen CX 6300F und CX 6300M erfordern. VSF-Stacking wird auf 1G-Ports nicht unterstützt.
Latenz	1 Gbit/s: 4,24 s 10 Gbit/s: 1,50 s 25 Gbit/s: 2,91 s 50 Gbit/s: 3,49 s	1 Gbit/s: 4,24 s 10 Gbit/s: 1,50 s 25 Gbit/s: 2,91 s 50 Gbit/s: 3,49 s	Je nach Modell	Je nach Modell	1 Gbit/s: 2,28 s 10 Gbit/s: 1,46 s 25 Gbit/s: 1,90 s 50 Gbit/s: 3,49 s
Switching-Leistung	720 Gbit/s	496 Gbit/s	Bis zu 880 Gbit/s, bis 1760 Gbit/s je nach Modell und Konfiguration	Bis zu 880 Gbit/s, bis 1760 Gbit/s je nach Modell und Konfiguration	448 Gbit/s

	HPE Networking CX6300L 48p SmtRt 100M/1G/2.5G/5G CL6/8 2p SFP56 50G 2p SFP+ 1G/10G LRM Layer2 Sw (S3L77A)	HPE Networking CX6300M 12p CL8 PoE 36p CL6 PoE Smart Rate 1G/2.5G/5G 2p 50G 2p 10G Switch (R8S91A)	HPE Networking CX6300M 16p 1G 8p Smart Rate 10G Class8 PoE 2p SFP56 50G 2p SFP28 25G Switch (S6X58A)	HPE Networking CX6300M 16p 1G 8p Smart Rate 10G Class8 PoE 2p SFP56 50G 2p SFP28 25G TAA Switch (S7K41A)	HPE Networking CX6300M 16p SmtRt 5G 32p 1G Class8 PoE 2p SFP56 50G 2p SFP28 25G MACsec TAA Switch (S4P45A)
Stapelbarkeit:	Bis zu 10 Mitglieder pro Stack. Hinweis: CX 6300L Switches stapeln sich nur mit anderen CX 6300L Switches				
Durchsatz	535 Mpps	369 Mpps	Bis zu 660 MPPS bis 1310 MPPS, je nach Modell und Konfiguration	Bis zu 660 MPPS bis 1310 MPPS, je nach Modell und Konfiguration	334 Mpps
Speicher und Prozessor	Quad Core Arm® Cortex® A72 bei 1,8 GHz, 8 GB DDR4, 32 GB eMMC 16 MB gemeinsamer Paketpufferspeicher	Quad-Core Arm Cortex™ A72 @ 1,8 GHz, 8 GB DDR4, 32 GB eMMC 16 MB gemeinsam genutzter Paketpufferspeicher	CPU: Arm® Cortex®-A9 mit zwei Kernen bei 1,8 GHz Arbeitsspeicher: 8 GB DDR4, 32 GB eMMC Flash: 8 MB, 16 MB oder 32 MB, je nach Modell und Konfiguration	CPU: Arm® Cortex®-A9 mit zwei Kernen bei 1,8 GHz Arbeitsspeicher: 8 GB DDR4, 32 GB eMMC Flash: 8 MB, 16 MB oder 32 MB, je nach Modell und Konfiguration	CPU: Arm® Cortex®-A9 mit zwei Kernen bei 1,8 GHz Arbeitsspeicher: 8 GB DDR4, 32 GB eMMC Flash: 8 MB, 16 MB oder 32 MB, je nach Modell und Konfiguration
Netzteil	2 vor Ort austauschbare, Hot-Swap-fähige Netzteilsteckplätze Mindestens 1 Netzteil erforderlich (separat zu bestellen). Unterstützte Netzteile JL086A, JL087A und JL670A.	2 vor Ort austauschbare, im laufenden Betrieb austauschbare Netzteilsteckplätze. Mindestens 1 Netzteil erforderlich (separat zu bestellen). Unterstützte Netzteile: JL086A, JL087A und JL670A	2 vor Ort austauschbare, Hot-Swap-fähige Netzteilsteckplätze	2 vor Ort austauschbare, Hot-Swap-fähige Netzteilsteckplätze	2 vor Ort austauschbare, Hot-Swap-fähige Netzteilsteckplätze Mindestens 1 Netzteil erforderlich (separat zu bestellen). Unterstützte Netzteile JL086A, JL087A und JL670A.
PoE-Merkmale	Maximale PoE-Leistung: 2880 W	Maximale PoE-Leistung: 1440 W	Maximale PoE-Leistung: Bis zu 370 W, 720 W, 1440 W, 2640 W oder 2880 W, je nach Modell und installierten Netzteilen	Maximale PoE-Leistung: Bis zu 370 W, 720 W, 1440 W, 2640 W oder 2880 W, je nach Modell und installierten Netzteilen	Maximale PoE-Leistung: 720 W

	HPE Networking CX6300L 48p SmtRt 100M/1G/2.5G/5G CL6/8 2p SFP56 50G 2p SFP+ 1G/10G LRM Layer2 Sw (S3L77A)	HPE Networking CX6300M 12p CL8 PoE 36p CL6 PoE Smart Rate 1G/2.5G/5G 2p 50G 2p 10G Switch (R8S91A)	HPE Networking CX6300M 16p 1G 8p Smart Rate 10G Class8 PoE 2p SFP56 50G 2p SFP28 25G Switch (S6X58A)	HPE Networking CX6300M 16p 1G 8p Smart Rate 10G Class8 PoE 2p SFP56 50G 2p SFP28 25G TAA Switch (S7K41A)	HPE Networking CX6300M 16p SmtRt 5G 32p 1G Class8 PoE 2p SFP56 50G 2p SFP28 25G MACsec TAA Switch (S4P45A)
Betriebstemperatur	0 °C bis 45 °C bis zu 1.525 Meter Abnahme -1 Grad C je 305 Meter von 1.525 Meter bis 3.025 Meter. Hält kurzzeitige Temperaturanstiege bis 55 °C1 aus.	0 °C bis 45 °C bis zu 1525 Meter. Abnahme -1 °C je 305 Meter von 1525 Meter bis 3050 Meter. Hält kurzzeitigen Temperaturanstiegen bis 55 °C stand [3].	0 °C bis 45 °C bis zu 1525 Meter. Abnahme -1 °C je 305 Meter von 1525 Meter bis 3050 Meter. Hält kurzzeitigen Temperaturanstiegen bis 55 °C stand [3].	0 °C bis 45 °C bis zu 1525 Meter. Abnahme -1 °C je 305 Meter von 1525 Meter bis 3050 Meter. Hält kurzzeitigen Temperaturanstiegen bis 55 °C stand [3].	0 °C bis 45 °C bis zu 1525 Meter. Abnahme -1 °C je 305 Meter von 1525 Meter bis 3050 Meter. Hält kurzzeitigen Temperaturanstiegen bis 55 °C stand [3].
Managementfunktionen	1 Standard-VRF, 1 VRF-Verwaltungsinstanz	Flexibles Management dank Unterstützung für HPE Aruba Networking Central, benutzerfreundliche Web-GUI, CLI und HPE Aruba Networking Switch Multi-Edit Software	Flexibles Management dank Unterstützung für HPE Aruba Networking Central, benutzerfreundliche Web-GUI, CLI und HPE Aruba Networking Switch Multi-Edit Software	Flexibles Management dank Unterstützung für HPE Aruba Networking Central, benutzerfreundliche Web-GUI, CLI und HPE Aruba Networking Switch Multi-Edit Software	Flexibles Management dank Unterstützung für HPE Aruba Networking Central, benutzerfreundliche Web-GUI, CLI und HPE Aruba Networking Switch Multi-Edit Software
Garantie	Eingeschränkte lebenslange Garantie. Siehe Garantie-Details.				
Versandgewicht	Maximal 6,02 kg, je nach Modell	6,71 kg	7,86 kg	7,86 kg	Maximal 6,02 kg, je nach Modell
Versandabmessungen	4,4 x 44,2 x 38,5 cm, maximal, je nach Modell	4,4 x 44,2 x 38,5 cm	59 x 59,69 x 18,11 cm	59 x 59,69 x 18,11 cm	4,4 x 44,2 x 38,5 cm, maximal, je nach Modell
Lüfter	Der Switch verfügt über zwei Lüfterfächer, und ein Lüftereinschub ist bereits installiert. Mindestens ein Lüftereinschub erforderlich. Lüftereinschübe sind vor Ort austauschbar und Hot-Swap-fähig. Jeder Lüftereinschub hat zwei Lüfter.	Der Switch verfügt über zwei Lüftereinschübe und wird mit zwei installierten Lüftereinschüben geliefert. Es werden mindestens zwei Lüftereinschübe benötigt. Die Lüftereinschübe sind vor Ort austauschbar und im laufenden Betrieb austauschbar. Jeder Lüftereinschub enthält zwei Lüfter.	Der Switch verfügt über zwei Lüftereinschübe und wird mit zwei installierten JL669B Lüftereinschüben geliefert. Mindestens zwei Lüftereinschübe erforderlich. Lüftereinschübe sind vor Ort austauschbar und Hot-Swap-fähig. Jeder Lüftereinschub enthält zwei Lüfter.	Der Switch verfügt über zwei Lüftereinschübe und wird mit zwei installierten JL669B Lüftereinschüben geliefert. Mindestens zwei Lüftereinschübe erforderlich. Lüftereinschübe sind vor Ort austauschbar und Hot-Swap-fähig. Jeder Lüftereinschub enthält zwei Lüfter.	Der Switch verfügt über zwei Lüfterfächer, und ein Lüftereinschub ist bereits installiert. Mindestens ein Lüftereinschub erforderlich. Optionaler zweiter Lüftereinschub kann separat bestellt werden Lüftereinschübe sind vor Ort austauschbar und Hot-Swap-fähig. Jeder Lüftereinschub hat zwei Lüfter.

	HPE Networking CX6300M 24-port 1GbE and 4-port SFP56 Switch (JL664A)	HPE Networking CX6300M 24-port 1GbE Class 4 PoE and 4-port SFP56 Switch (JL662A)	HPE Networking CX6300M 24-port SFP+ and 4-port SFP56 Switch (JL658A)	HPE Networking CX6300M 24-port Smart Rate 1/2.5/5GbE Class 6 PoE and 4-port SFP56 Switch (JL660A)	HPE Networking CX6300M 24p 10M/100M/1G 4p SFP56 50G TAA Switch (S0G01A)
Unterscheidungsmerkmal	Nicht-PoE	Klasse 4 PoE/PoE+	Nicht-PoE	Klasse 4 PoE/PoE+	Nicht-PoE TAA-zertifiziert
Stromverbrauch	Leerlauf: 49 W 100 % Verkehrsrate: 64 W	Mit JL086A-Netzteil: Leerlauf: 60 W 100 % Verkehrsrate: 76 W mit JL087A-Netzteil: Leerlauf: 59 W 100 % Verkehrsrate: 74 W mit JL670A-Netzteil: Leerlauf: 62 W 100 % Verkehrsrate: 81 W	Leerlauf: 51 W 100 % Verkehrsrate: 85 W	Mit JL086A-Netzteil: Leerlauf: 93 W 100 % Verkehrsrate: 137 W mit JL087A-Netzteil: Leerlauf: 91 W 100 % Verkehrsrate: 131 W mit JL670A-Netzteil: Leerlauf: 98 W 100 % Verkehrsrate: 139 W	Leerlauf: 49 W 100 % Verkehrsrate: 64 W
Eingangsspannung	Netzteil JL085A: 100–240 V	Netzteil JL670A: 110–120 V/208–240 V Netzteil JL086A: 100–240 V Netzteil JL087A: 110–240 V	Netzteil JL085A: 100–240 V	Netzteil JL670A: 110–120 V/208–240 V Netzteil JL086A: 100–240 V Netzteil JL087A: 110–240 V	Netzteil JL085A: 100–240 V

	HPE Networking CX6300M 24-port 1GbE and 4-port SFP56 Switch (JL664A)	HPE Networking CX6300M 24-port 1GbE Class 4 PoE and 4-port SFP56 Switch (JL662A)	HPE Networking CX6300M 24-port SFP+ and 4-port SFP56 Switch (JL658A)	HPE Networking CX6300M 24-port Smart Rate 1/2.5/5GbE Class 6 PoE and 4-port SFP56 Switch (JL660A)	HPE Networking CX6300M 24p 10M/100M/1G 4p SFP56 50G TAA Switch (S0G01A)
Anschlüsse	24 x 10/100/1000 BaseT-Anschlüsse 4 x 1G/10G/25G/50G [4] SFP-Ports 1 x USB-C-Konsolenanschluss 1 x USB Typ-A Host-Anschluss 1 x OOBM-Anschluss	24 x 10/100/1000BASE-T PoE+ Anschlüsse mit Unterstützung für bis zu 30 W pro Anschluss 4 x 1G/10G/25G/50G [4] SFP Anschlüsse unterstützt PoE-Standards IEEE 802.3af, 802.3at 1 x USB-C Konsolenanschluss 1 x USB Type-A-Hostanschluss 1 x OOBM-Anschluss	24 x 1G/10G SFP+ Anschlüsse 4 x 1G/10G/25G/50G [4] SFP Anschlüsse 1 x USB-C-Konsolenanschluss 1 x USB-A-Hostanschluss 1 x OOBM-Anschluss	24 x HPE Smart Rate 100M [5]/1G/2.5G/5G BaseT Klasse 6 PoE-Anschlüsse mit Unterstützung von 60 W pro Anschluss 4 x 1G/10G/25G/50G [4] SFP-Anschlüsse unterstützt die PoE-Standards IEEE 802.3af, 802.3at und 802.3bt (bis zu 60 W) 1 x USB-C-Konsolenanschluss 1 x USB-A-Konsolenanschluss 1 x OOBM-Anschluss	24 Ports 10/100/1000 BaseT-Ports 4x 1G/10G/25G/50G [4] SFP-Anschlüsse 1 USB-C-Konsolenanschluss 1x OOBM-Anschluss 1 USB Typ A Host-Anschluss [4] Die 450G-Funktion ist für die Verwendung mit 50G-DACs sowohl für Interconnect- als auch für VSF-Stacking vorgesehen. 50G-Transceiver und DACs werden bei Switch-Modellen S0E91A und S0X44A nicht unterstützt, die nur ein QSFP-zu-SFP56-DAC-Kabel für VSF-Stacking mit anderen Switch-Modellen CX 6300F und CX 6300M erfordern. VSF-Stacking wird auf 1G-Ports nicht unterstützt.
Latenz	1 Gbit/s: 2,28 s 10 Gbit/s: 1,46 s 25 Gbit/s: 1,90 s 50 Gbit/s: 3,49 s				
Switching-Leistung	448 Gbit/s	448 Gbit/s	880 Gbit/s	640 Gbps	448 Gbit/s
Stapelbarkeit:	Bis zu 10 Mitglieder pro Stack. Hinweis: CX 6300L Switches stapeln sich nur mit anderen CX 6300L Switches				
Durchsatz	334 Mpps	334 Mpps	654 Mpps	476 Mpps	334 Mpps

	HPE Networking CX6300M 24-port 1GbE and 4-port SFP56 Switch (JL664A)	HPE Networking CX6300M 24-port 1GbE Class 4 PoE and 4-port SFP56 Switch (JL662A)	HPE Networking CX6300M 24-port SFP+ and 4-port SFP56 Switch (JL658A)	HPE Networking CX6300M 24-port Smart Rate 1/2.5/5GbE Class 6 PoE and 4-port SFP56 Switch (JL660A)	HPE Networking CX6300M 24p 10M/100M/1G 4p SFP56 50G TAA Switch (S0G01A)
Speicher und Prozessor	CPU: Arm® Cortex®-A9 mit zwei Kernen bei 1,8 GHz Arbeitsspeicher: 8 GB DDR4, 32 GB eMMC Flash: 8 MB, 16 MB oder 32 MB, je nach Modell und Konfiguration				
Netzteil	2 vor Ort austauschbare, Hot-Swap-fähige Netzteilsteckplätze Mindestens 1 Netzteil erforderlich (separat zu bestellen). Unterstützt JL085A Netzteil.	2 vor Ort austauschbare, Hot-Swap-fähige Netzteilsteckplätze Mindestens 1 Netzteil erforderlich (separat zu bestellen). Unterstützte Netzteile JL086A, JL087A und JL670A.	2 vor Ort austauschbare, Hot-Swap-fähige Netzteilsteckplätze Mindestens 1 Netzteil erforderlich (separat zu bestellen). Unterstützt JL085A Netzteil.	2 vor Ort austauschbare, Hot-Swap-fähige Netzteilsteckplätze Mindestens 1 Netzteil erforderlich (separat zu bestellen). Unterstützte Netzteile JL086A, JL087A und JL670A.	2 vor Ort austauschbare, Hot-Swap-fähige Netzteilsteckplätze Mindestens 1 Netzteil erforderlich (separat zu bestellen). Unterstützt JL085A Netzteil.
PoE-Merkmale		Maximale PoE-Leistung: 720 W		Maximale PoE-Leistung: 1440 W	##BL##BLANK##ANK##
Betriebstemperatur	0 °C bis 45 °C bis zu 1525 Meter. Abnahme -1 °C je 305 Meter von 1525 Meter bis 3050 Meter. Hält kurzzeitigen Temperaturanstiegen bis 55 °C stand [3].	0 °C bis 45 °C bis zu 1525 Meter. Abnahme -1 °C je 305 Meter von 1525 Meter bis 3050 Meter. Hält kurzzeitigen Temperaturanstiegen bis 55 °C stand [3].	0 °C bis 45 °C bis zu 1525 Meter. Abnahme -1 Grad C je 305 Meter von 1525 Meter bis 3050 Meter. Hält kurzzeitigen Temperaturanstiegen bis 55 °C stand [3]. Wenn 10G-SFP+ LR- oder ER-Transceiver installiert sind, wird die Betriebstemperatur bis zu 1525 Meter auf 0 °C bis 40 °C gesenkt.	0 °C bis 45 °C bis zu 1525 Meter. Abnahme -1 Grad C je 305 Meter von 1525 Meter bis 3050 Meter. Hält kurzzeitigen Temperaturanstiegen bis 55 °C stand [3]. Um Temperaturanstiegen standzuhalten sind zwei Lüftereinschübe erforderlich.	0 °C bis 45 °C bis zu 1525 Meter. Abnahme -1 °C je 305 Meter von 1525 Meter bis 3050 Meter. Hält kurzzeitigen Temperaturanstiegen bis 55 °C stand [3].
Managementfunktionen	Flexibles Management dank Unterstützung für HPE Aruba Networking Central, benutzerfreundliche Web-GUI, CLI und HPE Aruba Networking Switch Multi-Edit Software				
Garantie	Eingeschränkte lebenslange Garantie. Siehe Garantie-Details.				
Versandgewicht	4,81 kg	5,00 kg	5,11 kg	5,42 kg	Maximal 6,02 kg, je nach Modell

	HPE Networking CX6300M 24-port 1GbE and 4-port SFP56 Switch (JL664A)	HPE Networking CX6300M 24-port 1GbE Class 4 PoE and 4-port SFP56 Switch (JL662A)	HPE Networking CX6300M 24-port SFP+ and 4-port SFP56 Switch (JL658A)	HPE Networking CX6300M 24-port Smart Rate 1/2.5/5GbE Class 6 PoE and 4-port SFP56 Switch (JL660A)	HPE Networking CX6300M 24p 10M/100M/1G 4p SFP56 50G TAA Switch (S0G01A)
Versandabmessungen	4,4 x 44,2 x 38,5 cm	4,4 x 44,2 x 38,5 cm	4,4 x 44,2 x 38,5 cm	4,4 x 44,2 x 38,5 cm	4,4 x 44,2 x 38,5 cm, maximal, je nach Modell
Lüfter	Der Switch verfügt über zwei Lüfterfächer, und ein Lüftereinschub ist bereits installiert. Mindestens ein Lüftereinschub erforderlich. Optionaler zweiter Lüftereinschub kann separat bestellt werden Lüftereinschübe sind vor Ort austauschbar und Hot-Swap-fähig. Jeder Lüftereinschub hat zwei Lüfter.	Der Switch verfügt über zwei Lüfterfächer, und ein Lüftereinschub ist bereits installiert. Mindestens ein Lüftereinschub erforderlich. Optionaler zweiter Lüftereinschub kann separat bestellt werden Lüftereinschübe sind vor Ort austauschbar und Hot-Swap-fähig. Jeder Lüftereinschub hat zwei Lüfter.	Der Switch verfügt über zwei Lüfterfächer, und zwei Lüftereinschübe sind bereits installiert. Mindestens zwei Lüftereinschübe erforderlich. Lüftereinschübe sind vor Ort austauschbar und Hot-Swap-fähig. Jeder Lüftereinschub hat zwei Lüfter.	Der Switch verfügt über zwei Lüfterfächer, und ein Lüftereinschub ist bereits installiert. Mindestens ein Lüftereinschub erforderlich. Lüftereinschübe sind vor Ort austauschbar und Hot-Swap-fähig. Jeder Lüftereinschub hat zwei Lüfter.	Der Switch verfügt über zwei Lüfterfächer, und ein Lüftereinschub ist bereits installiert. Mindestens ein Lüftereinschub erforderlich. Optionaler zweiter Lüftereinschub kann separat bestellt werden Lüftereinschübe sind vor Ort austauschbar und Hot-Swap-fähig. Jeder Lüftereinschub hat zwei Lüfter.

	HPE Networking CX6300M 24p 10M/100M/1G Class4 PoE 4p SFP56 50G TAA Switch (S0F99A)	HPE Networking CX6300M 24p 1G Class8 PoE 2p SFP56 50G 2p SFP28 25G MACsec Switch (S6X60A)	HPE Networking CX6300M 24p 1G Class8 PoE 2p SFP56 50G 2p SFP28 25G MACsec TAA Switch (S7K43A)	HPE Networking CX6300M 24p SFP 1G 2p SFP56 50G 2p SFP28 25G MACsec Switch (S4P44A)	HPE Networking CX6300M 24p SFP 1G 2p SFP56 50G 2p SFP28 25G MACsec TAA Switch (S4P48A)
Unterscheidungsmerkmal	Klasse 4 PoE/PoE+ TAA-zertifiziert			Nicht-PoE	Nicht-PoE TAA-zertifiziert
Stromverbrauch	Mit JL086A-Netzteil: Leerlauf: 60 W 100 % Verkehrsrate: 76 W mit JL087A-Netzteil: Leerlauf: 59 W 100 % Verkehrsrate: 74 W mit JL670A-Netzteil: Leerlauf: 62 W 100 % Verkehrsrate: 81 W	Bis zu 211 W, je nach Modell	Bis zu 211 W, je nach Modell	Mit JL086A-Netzteil: Leerlauf: 133 W 100 % Verkehrsrate: 199 W mit JL087A-Netzteil: Leerlauf: 138 W 100 % Verkehrsrate: 193 W mit JL670A-Netzteil: Leerlauf: 140 W 100 % Verkehrsrate: 201 W	Leerlauf: 51 W 100 % Verkehrsrate: 85 W
Eingangsspannung	Netzteil JL670A: 110–120 V/208–240 V Netzteil JL086A: 100–240 V Netzteil JL087A: 110–240 V	Maximal 120 V/208 V–240 V, abhängig vom Netzteilmodell	Maximal 120 V/208 V–240 V, abhängig vom Netzteilmodell	Netzteil JL670A: 110–120 V/208–240 V Netzteil JL086A: 100–240 V Netzteil JL087A: 110–240 V	Netzteil JL085A: 100–240 V

	HPE Networking CX6300M 24p 10M/100M/1G Class4 PoE 4p SFP56 50G TAA Switch (S0F99A)	HPE Networking CX6300M 24p 1G Class8 PoE 2p SFP56 50G 2p SFP28 25G MACsec Switch (S6X60A)	HPE Networking CX6300M 24p 1G Class8 PoE 2p SFP56 50G 2p SFP28 25G MACsec TAA Switch (S7K43A)	HPE Networking CX6300M 24p SFP 1G 2p SFP56 50G 2p SFP28 25G MACsec Switch (S4P44A)	HPE Networking CX6300M 24p SFP 1G 2p SFP56 50G 2p SFP28 25G MACsec TAA Switch (S4P48A)
Anschlüsse	24x 10/100/1000 BaseT PoE+ Ports, die bis zu 30W pro Port unterstützen 4x 1G/10G/25G/50G [4] SFP-Anschlüsse Unterstützt PoE-Standards IEEE 802.3af, 802.3at 1x USB-C-Konsolenanschluss 1 USB Type-A Host-Anschluss 1x OOBM-Anschluss [4] Die 450G-Funktion ist für die Verwendung mit 50G-DACs sowohl für Interconnect- als auch für VSF-Stacking vorgesehen. 50G-Transceiver und DACs werden bei Switch-Modellen S0E91A und S0X44A nicht unterstützt, die nur ein QSFP-zu-SFP56-DAC-Kabel für VSF-Stacking mit anderen Switch-Modellen CX 6300F und CX 6300M erfordern. VSF-Stacking wird auf 1G-Ports nicht unterstützt.	24x 1G Kupferanschlüsse	24x 1G Kupferanschlüsse	48x HPE Smart Rate 100M [5]/1G/2,5G/5G BaseT Class 6 PoE Ports, die bis zu 60W pro Port unterstützen 4x 1G/10G/25G/50G [4] SFP-Anschlüsse Unterstützt PoE-Standards IEEE 802.3af, 802.3at und 802.3bt (bis zu 60W) 1x USB-C-Konsolenanschluss 1 USB Type-A Host-Anschluss 1x OOBM-Anschluss [5] Die 100M-Nutzung an HPE Smart Rate Ports ist auf Vollduplex beschränkt. Für die 100M-Halbduplex-Unterstützung verwenden Sie 1G-Ports bei anderen Modellen. [4] Die 450G-Funktion ist für die Verwendung mit 50G-DACs sowohl für Interconnect- als auch für VSF-Stacking vorgesehen. 50G-Transceiver und DACs werden bei Switch-Modellen S0E91A und S0X44A nicht unterstützt, die nur ein QSFP-zu-SFP56-DAC-Kabel für VSF-Stacking mit anderen Switch-Modellen CX 6300F und CX 6300M erfordern. VSF-Stacking wird auf 1G-Ports nicht unterstützt.	24x 1G/10G SFP+ Anschlüsse 4x 1G/10G/25G/50G [4] SFP-Anschlüsse 1x USB-C-Konsolenanschluss 1x USB Type-A Host-Anschluss 1x OOBM-Anschluss [4] Die 450G-Funktion ist für die Verwendung mit 50G-DACs sowohl für Interconnect- als auch für VSF-Stacking vorgesehen. 50G-Transceiver und DACs werden bei Switch-Modellen S0E91A und S0X44A nicht unterstützt, die nur ein QSFP-zu-SFP56-DAC-Kabel für VSF-Stacking mit anderen Switch-Modellen CX 6300F und CX 6300M erfordern. VSF-Stacking wird auf 1G-Ports nicht unterstützt.

	HPE Networking CX6300M 24p 10M/100M/1G Class4 PoE 4p SFP56 50G TAA Switch (S0F99A)	HPE Networking CX6300M 24p 1G Class8 PoE 2p SFP56 50G 2p SFP28 25G MACsec Switch (S6X60A)	HPE Networking CX6300M 24p 1G Class8 PoE 2p SFP56 50G 2p SFP28 25G MACsec TAA Switch (S7K43A)	HPE Networking CX6300M 24p SFP 1G 2p SFP56 50G 2p SFP28 25G MACsec Switch (S4P44A)	HPE Networking CX6300M 24p SFP 1G 2p SFP56 50G 2p SFP28 25G MACsec TAA Switch (S4P48A)
Latenz	1 Gbit/s: 2,28 s 10 Gbit/s: 1,46 s 25 Gbit/s: 1,90 s 50 Gbit/s: 3,49 s	Je nach Modell	Je nach Modell	1 Gbit/s: 4,24 s 10 Gbit/s: 1,50 s 25 Gbit/s: 2,91 s 50 Gbit/s: 3,49 s	1 Gbit/s: 2,28 s 10 Gbit/s: 1,46 s 25 Gbit/s: 1,90 s 50 Gbit/s: 3,49 s
Switching-Leistung	448 Gbit/s	Bis zu 880 Gbit/s, bis 1760 Gbit/s je nach Modell und Konfiguration	Bis zu 880 Gbit/s, bis 1760 Gbit/s je nach Modell und Konfiguration	880 Gbit/s	880 Gbit/s
Stapelbarkeit:	Bis zu 10 Mitglieder pro Stack. Hinweis: CX 6300L Switches stapeln sich nur mit anderen CX 6300L Switches				
Durchsatz	334 Mpps	Bis zu 660 MPPS bis 1310 MPPS, je nach Modell und Konfiguration	Bis zu 660 MPPS bis 1310 MPPS, je nach Modell und Konfiguration	654 Mpps	654 Mpps
Speicher und Prozessor	CPU: Arm® Cortex®-A9 mit zwei Kernen bei 1,8 GHz Arbeitsspeicher: 8 GB DDR4, 32 GB eMMC Flash: 8 MB, 16 MB oder 32 MB, je nach Modell und Konfiguration				
Netzteil	2 vor Ort austauschbare, Hot-Swap-fähige Netzteilsteckplätze Mindestens 1 Netzteil erforderlich (separat zu bestellen). Unterstützte Netzteile JL086A, JL087A und JL670A.	2 vor Ort austauschbare, Hot-Swap-fähige Netzteilsteckplätze	2 vor Ort austauschbare, Hot-Swap-fähige Netzteilsteckplätze	2 vor Ort austauschbare, Hot-Swap-fähige Netzteilsteckplätze Mindestens 1 Netzteil erforderlich (separat zu bestellen). Unterstützte Netzteile JL085A und JL757A.	2 vor Ort austauschbare, Hot-Swap-fähige Netzteilsteckplätze Mindestens 1 Netzteil erforderlich (separat zu bestellen). Unterstützt JL085A Netzteil.
PoE-Merkmale	Maximale PoE-Leistung: 720 W	Maximale PoE-Leistung: Bis zu 370 W, 720 W, 1440 W, 2640 W oder 2880 W, je nach Modell und installierten Netzteilen	Maximale PoE-Leistung: Bis zu 370 W, 720 W, 1440 W, 2640 W oder 2880 W, je nach Modell und installierten Netzteilen	Maximale PoE-Leistung: 2880 W	

	HPE Networking CX6300M 24p 10M/100M/1G Class4 PoE 4p SFP56 50G TAA Switch (S0F99A)	HPE Networking CX6300M 24p 1G Class8 PoE 2p SFP56 50G 2p SFP28 25G MACsec Switch (S6X60A)	HPE Networking CX6300M 24p 1G Class8 PoE 2p SFP56 50G 2p SFP28 25G MACsec TAA Switch (S7K43A)	HPE Networking CX6300M 24p SFP 1G 2p SFP56 50G 2p SFP28 25G MACsec Switch (S4P44A)	HPE Networking CX6300M 24p SFP 1G 2p SFP56 50G 2p SFP28 25G MACsec TAA Switch (S4P48A)
Betriebstemperatur	0 °C bis 45 °C bis zu 1525 Meter. Abnahme -1 °C je 305 Meter von 1525 Meter bis 3050 Meter. Hält kurzzeitigen Temperaturanstiegen bis 55 °C stand [3].	0 °C bis 45 °C bis zu 1525 Meter. Abnahme -1 °C je 305 Meter von 1525 Meter bis 3050 Meter. Hält kurzzeitigen Temperaturanstiegen bis 55 °C stand [3].	0 °C bis 45 °C bis zu 1525 Meter. Abnahme -1 °C je 305 Meter von 1525 Meter bis 3050 Meter. Hält kurzzeitigen Temperaturanstiegen bis 55 °C stand [3].	0 °C bis 45 °C bis zu 1525 Meter. Abnahme -1 °C je 305 Meter von 1525 Meter bis 3050 Meter. Hält kurzzeitigen Temperaturanstiegen bis 55 °C stand [3].	32 °F bis 113 °F (0 °C bis 45 °C) bis zu 5000 ft. -1 °C pro 1000 ft von 5000 ft auf 10000 ft herabsetzen. Kann kurzzeitig Abweichungen bis zu 55 °C (131 °F) unterstützen [3]. Die Betriebstemperatur wird auf 0 °C (32 °F) bis 40 °C (104 °F) bis zu 4000 ft reduziert, wenn 10G SFP+ LR- oder ER-Transceiver installiert sind.
Managementfunktionen	Flexibles Management dank Unterstützung für HPE Aruba Networking Central, benutzerfreundliche Web-GUI, CLI und HPE Aruba Networking Switch Multi-Edit Software				
Garantie	Eingeschränkte lebenslange Garantie. Siehe Garantie-Details.				
Versandgewicht	Maximal 6,02 kg, je nach Modell	7,84 kg	7,84 kg	Maximal 6,02 kg, je nach Modell	Maximal 6,02 kg, je nach Modell
Versandabmessungen	4,4 x 44,2 x 38,5 cm, maximal, je nach Modell	59 x 59,69 x 18,11 cm	59 x 59,69 x 18,11 cm	4,4 x 44,2 x 38,5 cm, maximal, je nach Modell	4,4 x 44,2 x 38,5 cm, maximal, je nach Modell
Lüfter	Der Switch verfügt über zwei Lüfterfächer, und ein Lüftereinschub ist bereits installiert. Mindestens ein Lüftereinschub erforderlich. Optionaler zweiter Lüftereinschub kann separat bestellt werden Lüftereinschübe sind vor Ort austauschbar und Hot-Swap-fähig. Jeder Lüftereinschub hat zwei Lüfter.	Der Switch verfügt über zwei Lüftereinschübe und wird mit zwei installierten JL669B Lüftereinschüben geliefert. Mindestens zwei Lüftereinschübe erforderlich. Lüftereinschübe sind vor Ort austauschbar und Hot-Swap-fähig. Jeder Lüftereinschub enthält zwei Lüfter.	Der Switch verfügt über zwei Lüftereinschübe und wird mit zwei installierten JL669B Lüftereinschüben geliefert. Mindestens zwei Lüftereinschübe erforderlich. Lüftereinschübe sind vor Ort austauschbar und Hot-Swap-fähig. Jeder Lüftereinschub enthält zwei Lüfter.	Der Switch verfügt über zwei Lüfterfächer, und zwei Lüftereinschübe sind bereits installiert. Mindestens zwei Lüftereinschübe erforderlich. Lüftereinschübe sind vor Ort austauschbar und Hot-Swap-fähig. Jeder Lüftereinschub hat zwei Lüfter.	Der Switch verfügt über zwei Lüfterfächer, und zwei Lüftereinschübe sind bereits installiert. Mindestens zwei Lüftereinschübe erforderlich. Lüftereinschübe sind vor Ort austauschbar und Hot-Swap-fähig. Jeder Lüftereinschub hat zwei Lüfter.

	HPE Networking CX6300M 24p SFP+ 1G/10G 4p SFP56 50G 2xFan PSU Bundle (S5Z46A)	HPE Networking CX6300M 24p SFP+ 1G/10G 4p SFP56 50G TAA Switch (S0G03A)	HPE Networking CX6300M 24p SFP+ LRM support and 2p 50G and 2p 25G MACSec Switch (R8S92A)	HPE Networking CX6300M 24p Smart Rate 1G/2.5G/5G Class6 PoE 4p SFP56 50G TAA Switch (S0G05A)	HPE Networking CX6300M 24p Smart Rate 1G/2.5G/5G/10G Class6 PoE 2p 50G 2p 25G Switch (R8S89A)
Unterscheidungsmerkmal	Nicht-PoE	Nicht-PoE TAA-zertifiziert	Nicht-PoE	Klasse 4 PoE/PoE+ TAA-zertifiziert	Klasse 4 PoE/PoE+
Stromverbrauch	Leerlauf: 51 W 100 % Verkehrsrate: 85 W	Leerlauf: 51 W 100 % Verkehrsrate: 85 W	Mit JL086A-Netzteil: Leerlauf: 60 W 100 % Verkehrsrate: 76 W mit JL087A-Netzteil: Leerlauf: 59 W 100 % Verkehrsrate: 74 W mit JL670A-Netzteil: Leerlauf: 62 W 100 % Verkehrsrate: 81 W	Mit JL086A-Netzteil: Leerlauf: 93 W 100 % Verkehrsrate: 137 W mit JL087A-Netzteil: Leerlauf: 91 W 100 % Verkehrsrate: 131 W mit JL670A-Netzteil: Leerlauf: 98 W 100 % Verkehrsrate: 139 W	Mit JL086A-Netzteil: Leerlauf: 93 W 100 % Verkehrsrate: 137 W mit JL087A-Netzteil: Leerlauf: 91 W 100 % Verkehrsrate: 131 W mit JL670A-Netzteil: Leerlauf: 98 W 100 % Verkehrsrate: 139 W
Wärmeableitung	Max.: 853 BTU/Stunde Leerlauf: 174 BTU/Stunde				
Eingangsspannung	Netzteil JL085A: 100–240 V	Netzteil JL085A: 100–240 V	Netzteil JL670A: 110–120 V/208–240 V Netzteil JL086A: 100–240 V Netzteil JL087A: 110–240 V	Netzteil JL670A: 110–120 V/208–240 V Netzteil JL086A: 100–240 V Netzteil JL087A: 110–240 V	Netzteil JL670A: 110–120 V/208–240 V Netzteil JL086A: 100–240 V Netzteil JL087A: 110–240 V

	HPE Networking CX6300M 24p SFP+ 1G/10G 4p SFP56 50G 2xFan PSU Bundle (S5Z46A)	HPE Networking CX6300M 24p SFP+ 1G/10G 4p SFP56 50G TAA Switch (S0G03A)	HPE Networking CX6300M 24p SFP+ LRM support and 2p 50G and 2p 25G MACSec Switch (R8S92A)	HPE Networking CX6300M 24p Smart Rate 1G/2.5G/5G Class6 PoE 4p SFP56 50G TAA Switch (S0G05A)	HPE Networking CX6300M 24p Smart Rate 1G/2.5G/5G/10G Class6 PoE 2p 50G 2p 25G Switch (R8S89A)
Anschlüsse	24x 1G/10G SFP+ Anschlüsse 4x 1G/10G/25G/50G [4] SFP-Anschlüsse 1x USB-C-Konsolenanschluss 1x USB Type-A Host-Anschluss 1x OOBM-Anschluss [4] Die 450G-Funktion ist für die Verwendung mit 50G-DACs sowohl für Interconnect- als auch für VSF-Stacking vorgesehen. 50G-Transceiver und DACs werden bei Switch-Modellen S0E91A und S0X44A nicht unterstützt, die nur ein QSFP-zu-SFP56-DAC-Kabel für VSF-Stacking mit anderen Switch-Modellen CX 6300F und CX 6300M erfordern. VSF-Stacking wird auf 1G-Ports nicht unterstützt.	24x 1G/10G SFP+ Anschlüsse 4x 1G/10G/25G/50G [4] SFP-Anschlüsse 1x USB-C-Konsolenanschluss 1x USB Type-A Host-Anschluss 1x OOBM-Anschluss [4] Die 450G-Funktion ist für die Verwendung mit 50G-DACs sowohl für Interconnect- als auch für VSF-Stacking vorgesehen. 50G-Transceiver und DACs werden bei Switch-Modellen S0E91A und S0X44A nicht unterstützt, die nur ein QSFP-zu-SFP56-DAC-Kabel für VSF-Stacking mit anderen Switch-Modellen CX 6300F und CX 6300M erfordern. VSF-Stacking wird auf 1G-Ports nicht unterstützt.	24 x 10/100/1000BASE-T PoE+ Anschlüsse mit Unterstützung für bis zu 30 W pro Anschluss 4 x 1G/10G/25G/50G [4] SFP Anschlüsse unterstützt PoE-Standards IEEE 802.3af, 802.3at 1 x USB-C Konsolenanschluss 1 x USB Type-A-Hostanschluss 1 x OOBM-Anschluss	24x HPE Smart Rate 100M [5]/1G/2,5G/5G BaseT Class 6 PoE Ports, die bis zu 60W pro Port unterstützen 4x 1G/10G/25G/50G [4] SFP-Anschlüsse Unterstützt PoE-Standards IEEE 802.3af, 802.3at und 802.3bt (bis zu 60W) 1x USB-C-Konsolenanschluss 1x USB Type-A Host-Anschluss 1x OOBM-Anschluss [4] Die 450G-Funktion ist für die Verwendung mit 50G-DACs sowohl für Interconnect- als auch für VSF-Stacking vorgesehen. 50G-Transceiver und DACs werden bei Switch-Modellen S0E91A und S0X44A nicht unterstützt, die nur ein QSFP-zu-SFP56-DAC-Kabel für VSF-Stacking mit anderen Switch-Modellen CX 6300F und CX 6300M erfordern. VSF-Stacking wird auf 1G-Ports nicht unterstützt. [5] Die Verwendung von 100M. auf HPE Smart Rate Ports ist auf Vollduplex beschränkt. Für die 100M-Halbduplex-Unterstützung verwenden Sie 1G-Ports bei anderen Modellen.	24 x HPE Smart Rate 100 M [5]/1G/2.5G/5G BaseT-Ports, Class 6 PoE-Ports mit Unterstützung von bis zu 60 W pro Port 4 x 1G/10G/25G/50G [4] SFP-Ports Unterstützt die PoE-Standards IEEE 802.3af, 802.3at und 802.3bt (bis zu 60 W) 1 x USB-C-Konsolenanschluss 1 x USB Typ-A Host-Anschluss 1 x OOBM-Anschluss
Latenz	1 Gbit/s: 2,28 s 10 Gbit/s: 1,46 s 25 Gbit/s: 1,90 s 50 Gbit/s: 3,49 s	1 Gbit/s: 2,28 s 10 Gbit/s: 1,46 s 25 Gbit/s: 1,90 s 50 Gbit/s: 3,49 s	1 Gbit/s: 4,24 s 10 Gbit/s: 1,50 s 25 Gbit/s: 2,91 s 50 Gbit/s: 3,49 s	1 Gbit/s: 4,24 s 10 Gbit/s: 1,50 s 25 Gbit/s: 2,91 s 50 Gbit/s: 3,49 s	1 Gbit/s: 4,24 s 10 Gbit/s: 1,50 s 25 Gbit/s: 2,91 s 50 Gbit/s: 3,49 s

	HPE Networking CX6300M 24p SFP+ 1G/10G 4p SFP56 50G 2xFan PSU Bundle (S5Z46A)	HPE Networking CX6300M 24p SFP+ 1G/10G 4p SFP56 50G TAA Switch (S0G03A)	HPE Networking CX6300M 24p SFP+ LRM support and 2p 50G and 2p 25G MACSec Switch (R8S92A)	HPE Networking CX6300M 24p Smart Rate 1G/2.5G/5G Class6 PoE 4p SFP56 50G TAA Switch (S0G05A)	HPE Networking CX6300M 24p Smart Rate 1G/2.5G/5G/10G Class6 PoE 2p 50G 2p 25G Switch (R8S89A)
Switching-Leistung	880 Gbit/s	880 Gbit/s	448 Gbit/s	640 Gbps	640 Gbps
Stapelbarkeit:	Bis zu 10 Mitglieder pro Stack. Hinweis: CX 6300L Switches stapeln sich nur mit anderen CX 6300L Switches				
Durchsatz	654 Mpps	654 Mpps	334 Mpps	476 Mpps	476 Mpps
Speicher und Prozessor	CPU: Arm® Cortex®-A9 mit zwei Kernen bei 1,8 GHz Arbeitsspeicher: 8 GB DDR4, 32 GB eMMC Flash: 8 MB, 16 MB oder 32 MB, je nach Modell und Konfiguration	CPU: Arm® Cortex®-A9 mit zwei Kernen bei 1,8 GHz Arbeitsspeicher: 8 GB DDR4, 32 GB eMMC Flash: 8 MB, 16 MB oder 32 MB, je nach Modell und Konfiguration	Quad-Core Arm Cortex™ A72 @ 1,8 GHz, 8 GB DDR4, 32 GB eMMC 16 MB gemeinsam genutzter Paketpufferspeicher	CPU: Arm® Cortex®-A9 mit zwei Kernen bei 1,8 GHz Arbeitsspeicher: 8 GB DDR4, 32 GB eMMC Flash: 8 MB, 16 MB oder 32 MB, je nach Modell und Konfiguration	Quad-Core Arm Cortex™ A72 @ 1,8 GHz, 8 GB DDR4, 32 GB eMMC 16 MB gemeinsam genutzter Paketpufferspeicher
Netzteil	2 vor Ort austauschbare, Hot-Swap-fähige Netzteilsteckplätze	2 vor Ort austauschbare, Hot-Swap-fähige Netzteilsteckplätze Mindestens 1 Netzteil erforderlich (separat zu bestellen). Unterstützt JL085A Netzteil.	2 vor Ort austauschbare, im laufenden Betrieb austauschbare Netzteilsteckplätze Mindestens 1 Netzteil erforderlich (separat bestellen) Unterstützte Netzteile: JL085A und JL757A.	2 vor Ort austauschbare, Hot-Swap-fähige Netzteilsteckplätze Mindestens 1 Netzteil erforderlich (separat zu bestellen). Unterstützte Netzteile JL086A, JL087A und JL670A.	2 vor Ort austauschbare, Hot-Swap-fähige Netzteilsteckplätze Mindestens 1 Netzteil erforderlich (separat zu bestellen). Unterstützte Netzteile JL086A, JL087A und JL670A.
PoE-Merkmale			Maximale PoE-Leistung: 720 W	Maximale PoE-Leistung: 1440 W	Maximale PoE-Leistung: 1440 W

	HPE Networking CX6300M 24p SFP+ 1G/10G 4p SFP56 50G 2xFan PSU Bundle (S5Z46A)	HPE Networking CX6300M 24p SFP+ 1G/10G 4p SFP56 50G TAA Switch (S0G03A)	HPE Networking CX6300M 24p SFP+ LRM support and 2p 50G and 2p 25G MACSec Switch (R8S92A)	HPE Networking CX6300M 24p Smart Rate 1G/2.5G/5G Class6 PoE 4p SFP56 50G TAA Switch (S0G05A)	HPE Networking CX6300M 24p Smart Rate 1G/2.5G/5G/10G Class6 PoE 2p 50G 2p 25G Switch (R8S89A)
Betriebstemperatur	0 °C bis 45 °C bis zu 1525 Meter. Abnahme -1 °C je 305 Meter von 1525 Meter bis 3050 Meter. Hält kurzzeitigen Temperaturanstiegen bis 55 °C stand [3].	32 °F bis 113 °F (0 °C bis 45 °C) bis zu 5000 ft. -1 °C pro 1000 ft von 5000 ft auf 10000 ft herabsetzen. Kann kurzzeitig Abweichungen bis zu 55 °C (131 °F) unterstützen [3]. Die Betriebstemperatur wird auf 0 °C (32 °F) bis 40 °C (104 °F) bis zu 4000 ft reduziert, wenn 10G SFP+ LR- oder ER-Transceiver installiert sind.	0 °C bis 45 °C bis zu 1525 Meter. Abnahme -1 Grad C je 305 Meter von 1525 Meter bis 3050 Meter. Hält kurzzeitigen Temperaturanstiegen bis 55 °C stand [3]. Der Temperaturanstieg auf 55 °C wird bei Verwendung von 10G LRM/LR/ER nicht unterstützt. Wenn 10G BT- und 10G LRM/LR/ER-Transceiver zusammen installiert sind, wird die Lüfterredundanz nur bis zu 40 °C und 1525 Meter unterstützt.	0 °C bis 45 °C bis zu 1525 Meter. Abnahme -1 Grad C je 305 Meter von 1525 Meter bis 3050 Meter. Hält kurzzeitigen Temperaturanstiegen bis 55 °C stand [3]. Um Temperaturanstiegen standzuhalten sind zwei Lüftereinschübe erforderlich.	0 °C bis 45 °C bis zu 1525 Meter. Abnahme -1 °C je 305 Meter von 1525 Meter bis 3050 Meter. Hält kurzzeitigen Temperaturanstiegen bis 55 °C stand [3].
Managementfunktionen	Flexibles Management dank Unterstützung für HPE Aruba Networking Central, benutzerfreundliche Web-GUI, CLI und HPE Aruba Networking Switch Multi-Edit Software				
Garantie	Eingeschränkte lebenslange Garantie. Siehe Garantie-Details.				
Versandgewicht	Maximal 6,02 kg, je nach Modell	Maximal 6,02 kg, je nach Modell	6,71 kg	Maximal 6,02 kg, je nach Modell	6,71 kg
Versandabmessungen	4,4 x 44,2 x 38,5 cm, maximal, je nach Modell	4,4 x 44,2 x 38,5 cm, maximal, je nach Modell	4,4 x 44,2 x 38,5 cm	4,4 x 44,2 x 38,5 cm, maximal, je nach Modell	4,4 x 44,2 x 38,5 cm

	HPE Networking CX6300M 24p SFP+ 1G/10G 4p SFP56 50G 2xFan PSU Bundle (S5Z46A)	HPE Networking CX6300M 24p SFP+ 1G/10G 4p SFP56 50G TAA Switch (S0G03A)	HPE Networking CX6300M 24p SFP+ LRM support and 2p 50G and 2p 25G MACSec Switch (R8S92A)	HPE Networking CX6300M 24p Smart Rate 1G/2.5G/5G Class6 PoE 4p SFP56 50G TAA Switch (S0G05A)	HPE Networking CX6300M 24p Smart Rate 1G/2.5G/5G/10G Class6 PoE 2p 50G 2p 25G Switch (R8S89A)
Lüfter	Der Switch verfügt über zwei Lüftereinschübe und wird mit zwei installierten JL669B Lüftereinschüben geliefert. Mindestens zwei Lüftereinschübe erforderlich. Lüftereinschübe sind vor Ort austauschbar und Hot-Swap-fähig. Jeder Lüftereinschub enthält zwei Lüfter.	Der Switch verfügt über zwei Lüfterfächer, und zwei Lüftereinschübe sind bereits installiert. Mindestens zwei Lüftereinschübe erforderlich. Lüftereinschübe sind vor Ort austauschbar und Hot-Swap-fähig. Jeder Lüftereinschub hat zwei Lüfter.	Der Switch verfügt über zwei Lüftereinschübe und wird mit zwei installierten Lüftereinschüben geliefert. Es werden mindestens zwei Lüftereinschübe benötigt. Die Lüftereinschübe sind vor Ort austauschbar und im laufenden Betrieb austauschbar. Jeder Lüftereinschub enthält zwei Lüfter.	Der Switch verfügt über zwei Lüfterfächer, und ein Lüftereinschub ist bereits installiert. Mindestens ein Lüftereinschub erforderlich. Lüftereinschübe sind vor Ort austauschbar und Hot-Swap-fähig. Jeder Lüftereinschub hat zwei Lüfter.	Der Switch verfügt über zwei Lüftereinschübe und wird mit zwei installierten Lüftereinschüben geliefert. Es werden mindestens zwei Lüftereinschübe benötigt. Die Lüftereinschübe sind vor Ort austauschbar und im laufenden Betrieb austauschbar. Jeder Lüftereinschub enthält zwei Lüfter.

	HPE Networking CX6300M 32p 1G 16p SmtRt 5G Class8 PoE 2p SFP56 50G 2p SFP28 25G MACsec Switch (S4P41A)	HPE Networking CX6300M 32p SmtRt 5G 8p SFP+ 10G LRM 2p SFP56 50G 2p SFP28 25G MACsec TAA Switch (S4P46A)	HPE Networking CX6300M 32p SmtRt 5G CL8 8p SFP+ 10G LRM 2p SFP56 50G 2p SFP28 25G MACsec Switch (S4P42A)	HPE Networking CX6300M 48-port 1GbE and 4-port SFP56 Switch (JL663A)	HPE Networking CX6300M 48-port 1GbE Class 4 PoE and 4-port SFP56 Switch (JL661A)
Unterscheidungsmerkmal	Klasse 4 PoE/PoE+	Nicht-PoE TAA-zertifiziert	Nicht-PoE	Nicht-PoE	Klasse 4 PoE/PoE+
Stromverbrauch	Mit JL670A-Netzteil: Leerlauf: 103 W 100 % Verkehrsrate: 134 W mit JL758A-Netzteil: Leerlauf: 111 W 100 % Verkehrsrate: 135 W	Leerlauf: 56 W 100 % Verkehrsrate: 75 W	Mit JL670A-Netzteil: Leerlauf: 106 W 100 % Verkehrsrate: 159 W mit JL758A-Netzteil: Leerlauf: 118 W 100 % Verkehrsrate: 156 W	Leerlauf: 56 W 100 % Verkehrsrate: 75 W	Mit JL086A-Netzteil: Leerlauf: 70 W 100 % Verkehrsrate: 90 W mit JL087A-Netzteil: Leerlauf: 71 W 100 % Verkehrsrate: 88 W mit JL670A-Netzteil: Leerlauf: 73 W 100 % Verkehrsrate: 96 W
Eingangsspannung	Netzteil JL670A: 110 V–120 V/200 V/208 V–240 V; AC-Eingangs JL086A PSU: 100 V–240 V; AC-Eingangsspannung JL087A PSU: 110 V–240 V; AC-Eingang JL758A PSU: 36–72 VDC; DC-Eingang	Netzteil JL085A: 100–240 V	Netzteil JL670A: 110 V–120 V/200 V/208 V–240 V; AC-Eingangs JL086A PSU: 100 V–240 V; AC-Eingangsspannung JL087A PSU: 110 V–240 V; AC-Eingang JL758A PSU: 36–72 VDC; DC-Eingang	Netzteil JL085A: 100–240 V	Netzteil JL670A: 110–120 V/208–240 V Netzteil JL086A: 100–240 V Netzteil JL087A: 110–240 V

	HPE Networking CX6300M 32p 1G 16p SmtRt 5G Class8 PoE 2p SFP56 50G 2p SFP28 25G MACsec Switch (S4P41A)	HPE Networking CX6300M 32p SmtRt 5G 8p SFP+ 10G LRM 2p SFP56 50G 2p SFP28 25G MACsec TAA Switch (S4P46A)	HPE Networking CX6300M 32p SmtRt 5G CL8 8p SFP+ 10G LRM 2p SFP56 50G 2p SFP28 25G MACsec Switch (S4P42A)	HPE Networking CX6300M 48-port 1GbE and 4-port SFP56 Switch (JL663A)	HPE Networking CX6300M 48-port 1GbE Class 4 PoE and 4-port SFP56 Switch (JL661A)
Anschlüsse	32x 10/100/1000M und 16x HPE Smart Rate 1/2,5/5G BaseT-Ports (Konfiguration kann auf 8x HPE Smart Rate 10G BaseT-Ports geändert werden) mit PoE der Klasse 8, der bis zu 90W pro Port unterstützt 2x 10G/25G/50G [4] SFP-Anschlüsse 2x 10G/25G SFP-Ports (MACsec) Unterstützt die PoE-Standards IEEE 802.3af, 802.3at und 802.3bt (bis zu 90W) 1x USB-C-Konsolenanschluss 1x USB Type-A Host-Anschluss 1x OOBM-Anschluss 1 RJ-45-Konsolenanschluss 1x Bluetooth-Dongle zur Verwendung mit der CX Mobile App [4] Die 450G-Funktion ist für die Verwendung mit 50G-DACs sowohl für Interconnect- als auch für VSF-Stacking vorgesehen. 50G-Transceiver und DACs werden bei Switch-Modellen S0E91A und S0X44A nicht unterstützt, die nur ein QSFP-zu-SFP56-DAC-Kabel für VSF-Stacking mit anderen Switch-Modellen CX 6300F und CX 6300M erfordern. VSF-Stacking wird auf 1G-Ports nicht unterstützt.	48x 10/100/1000 BaseT-Ports 4x 1G/10G/25G/50G [4] SFP-Anschlüsse 1x USB-C-Konsolenanschluss 1x USB Type-A Host-Anschluss 1x OOBM-Anschluss [4] Die 450G-Funktion ist für die Verwendung mit 50G-DACs sowohl für Interconnect- als auch für VSF-Stacking vorgesehen. 50G-Transceiver und DACs werden bei Switch-Modellen S0E91A und S0X44A nicht unterstützt, die nur ein QSFP-zu-SFP56-DAC-Kabel für VSF-Stacking mit anderen Switch-Modellen CX 6300F und CX 6300M erfordern. VSF-Stacking wird auf 1G-Ports nicht unterstützt.	32x HPE Smart Rate 1G/2,5G/5G Base-T (Konfiguration kann auf 16x HPE Smart Rate 1G/2,5G/5G Base-T und 8x HPE Smart Rate 1G/2,5G/5G/10G Base-T Ports geändert werden) PoE Ports der Klasse 8, die bis zu 90W POE pro Port und 8x 1G/10G SFP+ (LRM) Ports unterstützen 2x 10G/25G/50G [4] SFP-Anschlüsse 2x 10G/25G SFP-Ports (MACsec) Unterstützt die PoE-Standards IEEE 802.3af, 802.3at und 802.3bt (bis zu 90W) 1x USB-C-Konsolenanschluss 1x USB Type-A Host-Anschluss 1x OOBM-Anschluss 1 RJ-45-Konsolenanschluss 1x Bluetooth-Dongle zur Verwendung mit der CX Mobile App [4] Die 450G-Funktion ist für die Verwendung mit 50G-DACs sowohl für Interconnect- als auch für VSF-Stacking vorgesehen. 50G-Transceiver und DACs werden bei Switch-Modellen S0E91A und S0X44A nicht unterstützt, die nur ein QSFP-zu-SFP56-DAC-Kabel für VSF-Stacking mit anderen	48 x 10/100/1000 BaseT Anschlüsse 4 x 1G/10G/25G/50G [4] SFP Anschlüsse 1 x USB-C-Konsolenanschluss 1 x USB-A-Hostanschluss 1 x OOBM-Anschluss	48 x 10/100/1000BASE-T PoE+ Anschlüsse mit Unterstützung für bis zu 30 W pro Anschluss 4 x 1G/10G/25G/50G [4] SFP Anschlüsse Unterstützt PoE-Standards IEEE 802.3af, 802.3at 1 x USB-C Konsolenanschluss 1 x USB Type-A-Hostanschluss 1 x OOBM-Anschluss

	HPE Networking CX6300M 32p 1G 16p SmtRt 5G Class8 PoE 2p SFP56 50G 2p SFP28 25G MACsec Switch (S4P41A)	HPE Networking CX6300M 32p SmtRt 5G 8p SFP+ 10G LRM 2p SFP56 50G 2p SFP28 25G MACsec TAA Switch (S4P46A)	HPE Networking CX6300M 32p SmtRt 5G CL8 8p SFP+ 10G LRM 2p SFP56 50G 2p SFP28 25G MACsec Switch (S4P42A)	HPE Networking CX6300M 48-port 1GbE and 4-port SFP56 Switch (JL663A)	HPE Networking CX6300M 48-port 1GbE Class 4 PoE and 4-port SFP56 Switch (JL661A)
			Switch-Modellen CX 6300F und CX 6300M erfordern. VSF-Stacking wird auf 1G-Ports nicht unterstützt.		
Latenz	Weniger als 5 µs 1 Gbit/s: 3,6 µs	1 Gbit/s: 2,28 s 10 Gbit/s: 1,46 s 25 Gbit/s: 1,90 s 50 Gbit/s: 3,49 s	Weniger als 5 µs 10 Gbit/s LRM: 2,3 µs 10 Gbit/s Dual Mode-Anschlüsse: 5,5 µs 25 Gbit/s: 3,5 µs	1 Gbit/s: 2,28 s 10 Gbit/s: 1,46 s 25 Gbit/s: 1,90 s 50 Gbit/s: 3,49 s	1 Gbit/s: 2,28 s 10 Gbit/s: 1,46 s 25 Gbit/s: 1,90 s 50 Gbit/s: 3,49 s
Switching-Leistung	524 Gbit/s	496 Gbit/s	780 Gbit/s	496 Gbit/s	496 Gbit/s
Stapelbarkeit:	Bis zu 10 Mitglieder pro Stack. Hinweis: CX 6300L Switches stapeln sich nur mit anderen CX 6300L Switches				
Durchsatz	390 Mpps	369 Mpps	580 Mpps	369 Mpps	369 Mpps
Speicher und Prozessor	CPU: Arm® Cortex®-A9 mit zwei Kernen bei 1,8 GHz Arbeitsspeicher: 8 GB DDR4, 32 GB eMMC Flash: 8 MB, 16 MB oder 32 MB, je nach Modell und Konfiguration				
Netzteil	2 vor Ort austauschbare, Hot-Swap-fähige Netzteilsteckplätze 1 Mindestnetzteil erforderlich (separat zu bestellen). Unterstützte Netzteile JL086A, JL087A, JL670A und JL758A.	2 vor Ort austauschbare, Hot-Swap-fähige Netzteilsteckplätze Mindestens 1 Netzteil erforderlich (separat zu bestellen). Unterstützt JL085A Netzteil.	2 vor Ort austauschbare, Hot-Swap-fähige Netzteilsteckplätze 1 Mindestnetzteil erforderlich (separat zu bestellen). Unterstützte Netzteile JL086A, JL087A, JL670A und JL758A.	2 vor Ort austauschbare, Hot-Swap-fähige Netzteilsteckplätze Mindestens 1 Netzteil erforderlich (separat zu bestellen). Unterstützt JL085A Netzteil.	2 vor Ort austauschbare, Hot-Swap-fähige Netzteilsteckplätze Mindestens 1 Netzteil erforderlich (separat zu bestellen). Unterstützte Netzteile JL086A, JL087A und JL670A.
PoE-Merkmale	Maximale PoE-Leistung: 2880 W	Maximale PoE-Leistung: 2880 W	Maximale PoE-Leistung: 2880 W		Maximale PoE-Leistung: 1440 W

	HPE Networking CX6300M 32p 1G 16p SmtRt 5G Class8 PoE 2p SFP56 50G 2p SFP28 25G MACsec Switch (S4P41A)	HPE Networking CX6300M 32p SmtRt 5G 8p SFP+ 10G LRM 2p SFP56 50G 2p SFP28 25G MACsec TAA Switch (S4P46A)	HPE Networking CX6300M 32p SmtRt 5G CL8 8p SFP+ 10G LRM 2p SFP56 50G 2p SFP28 25G MACsec Switch (S4P42A)	HPE Networking CX6300M 48-port 1GbE and 4-port SFP56 Switch (JL663A)	HPE Networking CX6300M 48-port 1GbE Class 4 PoE and 4-port SFP56 Switch (JL661A)
Betriebstemperatur	0 °C bis 45 °C bis zu 1525 Meter. Abnahme -1 °C je 305 Meter von 1525 Meter bis 3050 Meter. Hält kurzzeitigen Temperaturanstiegen bis 55 °C stand [3].				
Managementfunktionen	Flexibles Management dank Unterstützung für HPE Aruba Networking Central, benutzerfreundliche Web-GUI, CLI und HPE Aruba Networking Switch Multi-Edit Software				
Garantie	Eingeschränkte lebenslange Garantie. Siehe Garantie-Details.				
Versandgewicht	Maximal 6,02 kg, je nach Modell	Maximal 6,02 kg, je nach Modell	Maximal 6,02 kg, je nach Modell	4,95 kg	5,16 kg
Versandabmessungen	4,4 x 44,2 x 38,5 cm, maximal, je nach Modell	4,4 x 44,2 x 38,5 cm, maximal, je nach Modell	4,4 x 44,2 x 38,5 cm, maximal, je nach Modell	4,4 x 44,2 x 38,5 cm	4,4 x 44,2 x 38,5 cm
Lüfter	Der Switch verfügt über zwei Lüfterfächer, und zwei Lüftereinschübe sind bereits installiert. Mindestens zwei Lüftereinschübe erforderlich. Lüftereinschübe sind vor Ort austauschbar und Hot-Swap-fähig. Jeder Lüftereinschub hat zwei Lüfter.	Der Switch verfügt über zwei Lüfterfächer, und ein Lüftereinschub ist bereits installiert. Mindestens ein Lüftereinschub erforderlich. Optionaler zweiter Lüftereinschub kann separat bestellt werden Lüftereinschübe sind vor Ort austauschbar und Hot-Swap-fähig. Jeder Lüftereinschub hat zwei Lüfter.	Der Switch verfügt über zwei Lüfterfächer, und zwei Lüftereinschübe sind bereits installiert. Mindestens zwei Lüftereinschübe erforderlich. Lüftereinschübe sind vor Ort austauschbar und Hot-Swap-fähig. Jeder Lüftereinschub hat zwei Lüfter.	Der Switch verfügt über zwei Lüfterfächer, und ein Lüftereinschub ist bereits installiert. Mindestens ein Lüftereinschub erforderlich. Optionaler zweiter Lüftereinschub kann separat bestellt werden Lüftereinschübe sind vor Ort austauschbar und Hot-Swap-fähig. Jeder Lüftereinschub hat zwei Lüfter.	Der Switch verfügt über zwei Lüfterfächer, und ein Lüftereinschub ist bereits installiert. Mindestens ein Lüftereinschub erforderlich. Lüftereinschübe sind vor Ort austauschbar und Hot-Swap-fähig. Jeder Lüftereinschub hat zwei Lüfter.

	HPE Networking CX6300M 48-port Smart Rate 1/2.5/5GbE Class 6 PoE and 4-port SFP56 Switch (JL659A)	HPE Networking CX6300M 48G Power-to-Port Airflow 2xFan 1xPSU Switch Bundle (R9F63A)	HPE Networking CX6300M 48p 10M/100M/1G 4p SFP56 50G Power-to-Port 2xFan PSU TAA Bundle (S0G02A)	HPE Networking CX6300M 48p 10M/100M/1G 4p SFP56 50G TAA Switch (S0G00A)	HPE Networking CX6300M 48p 10M/100M/1G Class4 PoE 4p SFP56 50G TAA Switch (S0G06A)
Unterscheidungsmerkmal	Klasse 4 PoE/PoE+	Nicht-PoE	Nicht-PoE TAA-zertifiziert	Nicht-PoE TAA-zertifiziert	Klasse 4 PoE/PoE+ TAA-zertifiziert
Stromverbrauch	Mit JL086A-Netzteil: Leerlauf: 133 W 100 % Verkehrsrate: 199 W mit JL087A-Netzteil: Leerlauf: 138 W 100 % Verkehrsrate: 193 W mit JL670A-Netzteil: Leerlauf: 140 W 100 % Verkehrsrate: 201 W	Leerlauf: 56 W 100 % Verkehrsrate: 75 W	Leerlauf: 56 W 100 % Verkehrsrate: 75 W	Leerlauf: 56 W 100 % Verkehrsrate: 75 W	Mit JL086A-Netzteil: Leerlauf: 70 W 100 % Verkehrsrate: 90 W mit JL087A-Netzteil: Leerlauf: 71 W 100 % Verkehrsrate: 88 W mit JL670A-Netzteil: Leerlauf: 73 W 100 % Verkehrsrate: 96 W
Eingangsspannung	Netzteil JL670A: 110–120 V/208–240 V Netzteil JL086A: 100–240 V Netzteil JL087A: 110–240 V	Netzteil JL760A: 100–240 V	Netzteil JL760A: 100–240 V	Netzteil JL085A: 100-240 V	Netzteil JL670A: 110–120 V/208–240 V Netzteil JL086A: 100–240 V Netzteil JL087A: 110–240 V

	HPE Networking CX6300M 48-port Smart Rate 1/2.5/5GbE Class 6 PoE and 4-port SFP56 Switch (JL659A)	HPE Networking CX6300M 48G Power-to-Port Airflow 2xFan 1xPSU Switch Bundle (R9F63A)	HPE Networking CX6300M 48p 10M/100M/1G 4p SFP56 50G Power-to-Port 2xFan PSU TAA Bundle (S0G02A)	HPE Networking CX6300M 48p 10M/100M/1G 4p SFP56 50G TAA Switch (S0G00A)	HPE Networking CX6300M 48p 10M/100M/1G Class4 PoE 4p SFP56 50G TAA Switch (S0G06A)
Anschlüsse	48 x HPE Smart Rate 100 M [5]/1G/2.5G/5G BaseT Class 6 PoE-Ports mit Unterstützung von bis zu 60 W pro Port 4 x 1G/10G/25G/50G [4] SFP-Ports Unterstützt die PoE-Standards IEEE 802.3af, 802.3at und 802.3bt (bis zu 60 W) 1 x USB-C-Konsolenanschluss 1 x USB Typ-A Host-Anschluss 1 x OOBM-Anschluss	48 x 10/100/1000 BaseT Anschlüsse 4 x 1G/10G/25G/50G [4] SFP Anschlüsse 1 x USB-C-Konsolenanschluss 1 x USB-A-Hostanschluss 1 x OOBM-Anschluss	48x 10/100/1000 BaseT-Ports 4x 1G/10G/25G/50G [4] SFP-Anschlüsse 1x USB-C-Konsolenanschluss 1x USB Type-A Host-Anschluss 1x OOBM-Anschluss [4] Die 450G-Funktion ist für die Verwendung mit 50G-DACs sowohl für Interconnect- als auch für VSF-Stacking vorgesehen. 50G-Transceiver und DACs werden bei Switch-Modellen S0E91A und S0X44A nicht unterstützt, die nur ein QSFP-zu-SFP56-DAC-Kabel für VSF-Stacking mit anderen Switch-Modellen CX 6300F und CX 6300M erfordern. VSF-Stacking wird auf 1G-Ports nicht unterstützt.	48x 10/100/1000 BaseT-Ports 4x 1G/10G/25G/50G [4] SFP-Anschlüsse 1x USB-C-Konsolenanschluss 1x USB Type-A Host-Anschluss 1x OOBM-Anschluss [4] Die 450G-Funktion ist für die Verwendung mit 50G-DACs sowohl für Interconnect- als auch für VSF-Stacking vorgesehen. 50G-Transceiver und DACs werden bei Switch-Modellen S0E91A und S0X44A nicht unterstützt, die nur ein QSFP-zu-SFP56-DAC-Kabel für VSF-Stacking mit anderen Switch-Modellen CX 6300F und CX 6300M erfordern. VSF-Stacking wird auf 1G-Ports nicht unterstützt.	48x 10/100/1000 BaseT PoE+ Ports, die bis zu 30W pro Port unterstützen 4x 1G/10G/25G/50G [4] SFP-Anschlüsse Unterstützt PoE-Standards IEEE 802.3af, 802.3at 1x USB-C-Konsolenanschluss 1x USB Type-A Host-Anschluss 1x OOBM-Anschluss [4] Die 450G-Funktion ist für die Verwendung mit 50G-DACs sowohl für Interconnect- als auch für VSF-Stacking vorgesehen. 50G-Transceiver und DACs werden bei Switch-Modellen S0E91A und S0X44A nicht unterstützt, die nur ein QSFP-zu-SFP56-DAC-Kabel für VSF-Stacking mit anderen Switch-Modellen CX 6300F und CX 6300M erfordern. VSF-Stacking wird auf 1G-Ports nicht unterstützt.
Latenz	1 Gbit/s: 2,28 s 10 Gbit/s: 1,46 s 25 Gbit/s: 1,90 s 50 Gbit/s: 3,49 s				
Switching-Leistung	880 Gbit/s	496 Gbit/s	496 Gbit/s	496 Gbit/s	496 Gbit/s
Stapelbarkeit:	Bis zu 10 Mitglieder pro Stack. Hinweis: CX 6300L Switches stapeln sich nur mit anderen CX 6300L Switches				

	HPE Networking CX6300M 48-port Smart Rate 1/2.5/5GbE Class 6 PoE and 4-port SFP56 Switch (JL659A)	HPE Networking CX6300M 48G Power-to-Port Airflow 2xFan 1xPSU Switch Bundle (R9F63A)	HPE Networking CX6300M 48p 10M/100M/1G 4p SFP56 50G Power-to-Port 2xFan PSU TAA Bundle (S0G02A)	HPE Networking CX6300M 48p 10M/100M/1G 4p SFP56 50G TAA Switch (S0G00A)	HPE Networking CX6300M 48p 10M/100M/1G Class4 PoE 4p SFP56 50G TAA Switch (S0G06A)
Durchsatz	654 Mpps	369 Mpps	369 Mpps	369 Mpps	369 Mpps
Speicher und Prozessor	CPU: Arm® Cortex®-A9 mit zwei Kernen bei 1,8 GHz Arbeitsspeicher: 8 GB DDR4, 32 GB eMMC Flash: 8 MB, 16 MB oder 32 MB, je nach Modell und Konfiguration				
Netzteil	2 vor Ort austauschbare, Hot-Swap-fähige Netzteilsteckplätze Mindestens 1 Netzteil erforderlich (separat zu bestellen). Unterstützte Netzteile JL086A, JL087A und JL670A.	2 vor Ort austauschbare, Hot-Swap-fähige Netzteilsteckplätze	2 vor Ort austauschbare, Hot-Swap-fähige Netzteilsteckplätze und ein vorinstalliertes Power-to-Port-Netzteil. Ein zusätzliches Power-to-Port-Netzteil kann separat bestellt werden. Unterstützt nur Power-to-Port-Netzteil JL760A.	2 vor Ort austauschbare, Hot-Swap-fähige Netzteilsteckplätze Mindestens 1 Netzteil erforderlich (separat zu bestellen). Unterstützt JL085A Netzteil.	2 vor Ort austauschbare, Hot-Swap-fähige Netzteilsteckplätze Mindestens 1 Netzteil erforderlich (separat zu bestellen). Unterstützte Netzteile JL086A, JL087A und JL670A.
PoE-Merkmale	Maximale PoE-Leistung: 2880 W			##BLAN##BLANK##K##	Maximale PoE-Leistung: 1440 W
Betriebstemperatur	0 °C bis 45 °C bis 1525 Meter. Abnahme -1 °C je 305 Meter von 1525 bis 3050 Meter	0 °C bis 45 °C bis zu 1525 Meter. Abnahme -1 °C je 305 Meter von 1525 Meter bis 3050 Meter. Hält kurzzeitigen Temperaturanstiegen bis 55 °C stand [3].	0 °C bis 45 °C bis 1525 Meter. Abnahme -1 °C je 305 Meter von 1525 bis 3050 Meter	0 °C bis 45 °C bis zu 1525 Meter. Abnahme -1 °C je 305 Meter von 1525 Meter bis 3050 Meter. Hält kurzzeitigen Temperaturanstiegen bis 55 °C stand [3].	0 °C bis 45 °C bis zu 1525 Meter. Abnahme -1 °C je 305 Meter von 1525 Meter bis 3050 Meter. Hält kurzzeitigen Temperaturanstiegen bis 55 °C stand [3].
Managementfunktionen	Flexibles Management dank Unterstützung für HPE Aruba Networking Central, benutzerfreundliche Web-GUI, CLI und HPE Aruba Networking Switch Multi-Edit Software				
Garantie	Eingeschränkte lebenslange Garantie. Siehe Garantie-Details.				
Versandgewicht	6,02 kg	5,7 kg (1 Netzteil), 6,27 kg (2 Netzteile)	Maximal 6,02 kg, je nach Modell	Maximal 6,02 kg, je nach Modell	Maximal 6,02 kg, je nach Modell

	HPE Networking CX6300M 48-port Smart Rate 1/2.5/5GbE Class 6 PoE and 4-port SFP56 Switch (JL659A)	HPE Networking CX6300M 48G Power-to-Port Airflow 2xFan 1xPSU Switch Bundle (R9F63A)	HPE Networking CX6300M 48p 10M/100M/1G 4p SFP56 50G Power-to-Port 2xFan PSU TAA Bundle (S0G02A)	HPE Networking CX6300M 48p 10M/100M/1G 4p SFP56 50G TAA Switch (S0G00A)	HPE Networking CX6300M 48p 10M/100M/1G Class4 PoE 4p SFP56 50G TAA Switch (S0G06A)
Versandabmessungen	4,4 x 44,2 x 38,5 cm	4,4 x 44,2 x 38,5 cm	4,4 x 44,2 x 38,5 cm, maximal, je nach Modell	4,4 x 44,2 x 38,5 cm, maximal, je nach Modell	4,4 x 44,2 x 38,5 cm, maximal, je nach Modell
Lüfter	Der Switch verfügt über zwei Lüfterfächer, und zwei Lüftereinschübe sind bereits installiert. Mindestens zwei Lüftereinschübe erforderlich. Lüftereinschübe sind vor Ort austauschbar und Hot-Swap-fähig. Jeder Lüftereinschub hat zwei Lüfter.	Der Switch verfügt über zwei Lüfterfächer und ein oder zwei Lüftereinschübe sind je nach Modell bereits installiert. Lüftereinschübe sind vor Ort austauschbar und Hot-Swap-fähig. Jeder Lüftereinschub hat zwei Lüfter.	Der Switch verfügt über zwei Lüfterfächer, und zwei Lüftereinschübe sind bereits installiert. Mindestens zwei Lüftereinschübe erforderlich. Lüftereinschübe sind vor Ort austauschbar und Hot-Swap-fähig. Jeder Lüftereinschub hat zwei Lüfter. Unterstützt nur JL761A Power-to-Port-Lüftereinschub.	Der Switch verfügt über zwei Lüfterfächer, und ein Lüftereinschub ist bereits installiert. Mindestens ein Lüftereinschub erforderlich. Optionaler zweiter Lüftereinschub kann separat bestellt werden Lüftereinschübe sind vor Ort austauschbar und Hot-Swap-fähig. Jeder Lüftereinschub hat zwei Lüfter.	Der Switch verfügt über zwei Lüfterfächer, und ein Lüftereinschub ist bereits installiert. Mindestens ein Lüftereinschub erforderlich. Lüftereinschübe sind vor Ort austauschbar und Hot-Swap-fähig. Jeder Lüftereinschub hat zwei Lüfter.

	HPE Networking CX6300M 48p 1G Class8 PoE 2p SFP56 50G 2p SFP28 25G MACsec Switch (S6X59A)	HPE Networking CX6300M 48p 1G Class8 PoE 2p SFP56 50G 2p SFP28 25G MACsec TAA Switch (S7K42A)	HPE Networking CX6300M 48p 1GbE 4p SFP56 Power-to-Port 2xFan Trays 1xPSU Bundle (JL762A)	HPE Networking CX6300M 48p SFP 1G 2p SFP56 50G 2p SFP28 25G MACsec Switch (S4P43A)	HPE Networking CX6300M 48p SFP 1G 2p SFP56 50G 2p SFP28 25G MACsec TAA Switch (S4P47A)
Unterscheidungsmerkmal			Nicht-PoE	Nicht-PoE	Nicht-PoE TAA-zertifiziert
Stromverbrauch	Bis zu 211 W, je nach Modell	Bis zu 211 W, je nach Modell	Leerlauf: 56 W 100 % Verkehrsrate: 75 W	Mit JL085A-Netzteil: Leerlauf: 67 W 100 % Verkehrsrate: 127 W mit JL757A-Netzteil: Leerlauf: 61 W 100 % Verkehrsrate: 123 W	Leerlauf: 49 W 100 % Verkehrsrate: 64 W
Eingangsspannung	Maximal 120 V/208 V–240 V, abhängig vom Netzteilmodell	Maximal 120 V/208 V–240 V, abhängig vom Netzteilmodell	Netzteil JL760A: 100–240 V	Netzteil JL085A: 100 V–240 V; AC-Eingang JL757A PSU: 36–72 VDC; DC-Eingang	Netzteil JL085A: 100–240 V
Anschlüsse	48x 1G Kupferanschlüsse	48x 1G Kupferanschlüsse	48 x 10/100/1000 BaseT Anschlüsse 4 x 1G/10G/25G/50G [4] SFP Anschlüsse 1 x USB-C-Konsolenanschluss 1 x USB-A-Hostanschluss 1 x OOBM-Anschluss	48x 1G SFP-Anschlüsse 2x 10G/25G/50G [4] SFP-Anschlüsse 2x 10G/25G SFP-Anschlüsse (MACsec) 1x USB-C-Konsolenanschluss 1 USB Type-A Host-Anschluss 1x OOBM-Anschluss	48x 1G SFP-Anschlüsse 2x 10G/25G/50G [4] SFP-Anschlüsse 2x 10G/25G SFP-Anschlüsse (MACsec) 1 USB-C-Konsolenanschluss 1x OOBM-Anschluss 1 USB Typ A Host-Anschluss [4] Die 450G-Funktion ist für die Verwendung mit 50G-DACs sowohl für Interconnect- als auch für VSF-Stacking vorgesehen. 50G-Transceiver und DACs werden bei Switch-Modellen S0E91A und S0X44A nicht unterstützt, die nur ein QSFP-zu-SFP56-DAC-Kabel für VSF-Stacking mit anderen Switch-Modellen CX 6300F und CX 6300M erfordern. VSF-Stacking wird auf 1G-Ports nicht unterstützt.

	HPE Networking CX6300M 48p 1G Class8 PoE 2p SFP56 50G 2p SFP28 25G MACsec Switch (S6X59A)	HPE Networking CX6300M 48p 1G Class8 PoE 2p SFP56 50G 2p SFP28 25G MACsec TAA Switch (S7K42A)	HPE Networking CX6300M 48p 1GbE 4p SFP56 Power-to-Port 2xFan Trays 1xPSU Bundle (JL762A)	HPE Networking CX6300M 48p SFP 1G 2p SFP56 50G 2p SFP28 25G MACsec Switch (S4P43A)	HPE Networking CX6300M 48p SFP 1G 2p SFP56 50G 2p SFP28 25G MACsec TAA Switch (S4P47A)
Latenz	Je nach Modell	Je nach Modell	1 Gbit/s: 2,28 s 10 Gbit/s: 1,46 s 25 Gbit/s: 1,90 s 50 Gbit/s: 3,49 s	1 Gbit/s: 3,4 s 50 Gbit/s: 2,1 s	1 Gbit/s: 2,28 s 10 Gbit/s: 1,46 s 25 Gbit/s: 1,90 s 50 Gbit/s: 3,49 s
Switching-Leistung	Bis zu 880 Gbit/s, bis 1760 Gbit/s je nach Modell und Konfiguration	Bis zu 880 Gbit/s, bis 1760 Gbit/s je nach Modell und Konfiguration	496 Gbit/s	396 Gbit/s	448 Gbit/s
Stapelbarkeit:	Bis zu 10 Mitglieder pro Stack. Hinweis: CX 6300L Switches stapeln sich nur mit anderen CX 6300L Switches				
Durchsatz	Bis zu 660 MPPS bis 1310 MPPS, je nach Modell und Konfiguration	Bis zu 660 MPPS bis 1310 MPPS, je nach Modell und Konfiguration	369 Mpps	295 Mpps	334 Mpps
Speicher und Prozessor	CPU: Arm® Cortex®-A9 mit zwei Kernen bei 1,8 GHz Arbeitsspeicher: 8 GB DDR4, 32 GB eMMC Flash: 8 MB, 16 MB oder 32 MB, je nach Modell und Konfiguration				
Netzteil	2 vor Ort austauschbare, Hot-Swap-fähige Netzteilsteckplätze	2 vor Ort austauschbare, Hot-Swap-fähige Netzteilsteckplätze	2 vor Ort austauschbare, Hot-Swap-fähige Netzteilsteckplätze und ein vorinstalliertes Power-to-Port-Netzteil. Ein zusätzliches Power-to-Port-Netzteil kann separat bestellt werden. Unterstützt nur Power-to-Port-Netzteil JL760A.	2 vor Ort austauschbare, Hot-Swap-fähige Netzteilsteckplätze Mindestens 1 Netzteil erforderlich (separat zu bestellen). Unterstützte Netzteile JL085A und JL757A.	2 vor Ort austauschbare, Hot-Swap-fähige Netzteilsteckplätze Mindestens 1 Netzteil erforderlich (separat zu bestellen). Unterstützt JL085A Netzteil.
PoE-Merkmale	Maximale PoE-Leistung: Bis zu 370 W, 720 W, 1440 W, 2640 W oder 2880 W, je nach Modell und installierten Netzteilen	Maximale PoE-Leistung: Bis zu 370 W, 720 W, 1440 W, 2640 W oder 2880 W, je nach Modell und installierten Netzteilen			

	HPE Networking CX6300M 48p 1G Class8 PoE 2p SFP56 50G 2p SFP28 25G MACsec Switch (S6X59A)	HPE Networking CX6300M 48p 1G Class8 PoE 2p SFP56 50G 2p SFP28 25G MACsec TAA Switch (S7K42A)	HPE Networking CX6300M 48p 1GbE 4p SFP56 Power-to-Port 2xFan Trays 1xPSU Bundle (JL762A)	HPE Networking CX6300M 48p SFP 1G 2p SFP56 50G 2p SFP28 25G MACsec Switch (S4P43A)	HPE Networking CX6300M 48p SFP 1G 2p SFP56 50G 2p SFP28 25G MACsec TAA Switch (S4P47A)
Betriebstemperatur	0 °C bis 45 °C bis zu 1525 Meter. Abnahme -1 °C je 305 Meter von 1525 Meter bis 3050 Meter. Hält kurzzeitigen Temperaturanstiegen bis 55 °C stand [3].	0 °C bis 45 °C bis zu 1525 Meter. Abnahme -1 °C je 305 Meter von 1525 Meter bis 3050 Meter. Hält kurzzeitigen Temperaturanstiegen bis 55 °C stand [3].	0 °C bis 45 °C bis 1525 Meter. Abnahme -1 °C je 305 Meter von 1525 bis 3050 Meter	0 °C bis 45 °C bis zu 1525 Meter. Abnahme -1 °C je 305 Meter von 1525 Meter bis 3050 Meter. Hält kurzzeitigen Temperaturanstiegen bis 55 °C stand [3].	0 °C bis 45 °C bis zu 1525 Meter. Abnahme -1 °C je 305 Meter von 1525 Meter bis 3050 Meter. Hält kurzzeitigen Temperaturanstiegen bis 55 °C stand [3].
Managementfunktionen	Flexibles Management dank Unterstützung für HPE Aruba Networking Central, benutzerfreundliche Web-GUI, CLI und HPE Aruba Networking Switch Multi-Edit Software				
Garantie	Eingeschränkte lebenslange Garantie. Siehe Garantie-Details.				
Versandgewicht	8,05 kg	8,05 kg	5,7 kg (1 Netzteil), 6,27 kg (2 Netzteile)	Maximal 6,02 kg, je nach Modell	Maximal 6,02 kg, je nach Modell
Versandabmessungen	59 x 59,69 x 18,11 cm	59 x 59,69 x 18,11 cm	4,4 x 44,2 x 38,5 cm	4,4 x 44,2 x 38,5 cm, maximal, je nach Modell	4,4 x 44,2 x 38,5 cm, maximal, je nach Modell
Lüfter	Der Switch verfügt über zwei Lüftereinschübe und wird mit zwei installierten JL669B Lüftereinschüben geliefert. Mindestens zwei Lüftereinschübe erforderlich. Lüftereinschübe sind vor Ort austauschbar und Hot-Swap-fähig. Jeder Lüftereinschub enthält zwei Lüfter.	Der Switch verfügt über zwei Lüftereinschübe und wird mit zwei installierten JL669B Lüftereinschüben geliefert. Mindestens zwei Lüftereinschübe erforderlich. Lüftereinschübe sind vor Ort austauschbar und Hot-Swap-fähig. Jeder Lüftereinschub enthält zwei Lüfter.	Der Switch verfügt über zwei Lüfterfächer, und zwei Lüftereinschübe sind bereits installiert. Mindestens zwei Lüftereinschübe erforderlich. Lüftereinschübe sind vor Ort austauschbar und Hot-Swap-fähig. Jeder Lüftereinschub hat zwei Lüfter. Unterstützt nur JL761A Power-to-Port-Lüftereinschub.	Der Switch verfügt über zwei Lüfterfächer, und zwei Lüftereinschübe sind bereits installiert. Mindestens zwei Lüftereinschübe erforderlich. Lüftereinschübe sind vor Ort austauschbar und Hot-Swap-fähig. Jeder Lüftereinschub hat zwei Lüfter.	Der Switch verfügt über zwei Lüfterfächer, und ein Lüftereinschub ist bereits installiert. Mindestens ein Lüftereinschub erforderlich. Optionaler zweiter Lüftereinschub kann separat bestellt werden Lüftereinschübe sind vor Ort austauschbar und Hot-Swap-fähig. Jeder Lüftereinschub hat zwei Lüfter.

	HPE Networking CX6300M 48p Smart Rate 10G PTP/AVB 4p QSFP28 100G MACsec 4320W TAA Switch (S0E93A)	HPE Networking CX6300M 48p Smart Rate 10G PTP/AVB Class8 PoE 4320W 4p QSFP28 100G MACsec Switch (S0E92A)	HPE Networking CX6300M 48p Smart Rate 1G/2.5G/5G Class6 PoE 4p SFP56 50G TAA Switch (S0G04A)	HPE Networking CX6300M 48p Smart Rate 1G/2.5G/5G Class8 PoE 2p 50G 2p 25G Switch (R8S90A)	HPE Networking CX6300M 48p Smart Rate 1G/2.5G/5G/10G PTP/AVB Class8 PoE 4p 100G MACsec Switch (S0E91A)
Unterscheidungsmerkmal			Klasse 4 PoE/PoE+ TAA-zertifiziert	Klasse 4 PoE/PoE+	Klasse 4 PoE/PoE+
Stromverbrauch	Bis zu 211 W, je nach Modell	Bis zu 211 W, je nach Modell	Mit JL086A-Netzteil: Leerlauf: 133 W 100 % Verkehrsrate: 199 W mit JL087A-Netzteil: Leerlauf: 138 W 100 % Verkehrsrate: 193 W mit JL670A-Netzteil: Leerlauf: 140 W 100 % Verkehrsrate: 201 W	Mit JL086A-Netzteil: Leerlauf: 133 W 100 % Verkehrsrate: 199 W mit JL087A-Netzteil: Leerlauf: 138 W 100 % Verkehrsrate: 193 W mit JL670A-Netzteil: Leerlauf: 140 W 100 % Verkehrsrate: 201 W	Mit EinzelJL086Anetzteil: Leerlauf: 207 W 100 % Verkehrsrate: 283 W mit EinzelJL087Anetzteil: Leerlauf: 208 W 100 % Verkehrsrate: 282 W mit EinzelJL670Anetzteil: Leerlauf: 211 W 100 % Verkehrsrate: 283 W
Eingangsspannung	Maximal 120 V/208 V–240 V, abhängig vom Netzteilmodell	Maximal 120 V/208 V–240 V, abhängig vom Netzteilmodell	Netzteil JL670A: 110–120 V/208–240 V Netzteil JL086A: 100–240 V Netzteil JL087A: 110–240 V	Netzteil JL670A: 110–120 V/208–240 V Netzteil JL086A: 100–240 V Netzteil JL087A: 110–240 V	Netzteil JL670A: 110 V–120 V/200 V/208 V–240 V; AC-Eingangs JL086A PSU: 100 V–240 V; AC-Eingangsspannung JL087A PSU: 110 V–240 V; AC-Eingang JL758A PSU: 36–72 VDC; DC-Eingang

	HPE Networking CX6300M 48p Smart Rate 10G PTP/AVB 4p QSFP28 100G MACsec 4320W TAA Switch (S0E93A)	HPE Networking CX6300M 48p Smart Rate 10G PTP/AVB Class8 PoE 4320W 4p QSFP28 100G MACsec Switch (S0E92A)	HPE Networking CX6300M 48p Smart Rate 1G/2.5G/5G Class6 PoE 4p SFP56 50G TAA Switch (S0G04A)	HPE Networking CX6300M 48p Smart Rate 1G/2.5G/5G Class8 PoE 2p 50G 2p 25G Switch (R8S90A)	HPE Networking CX6300M 48p Smart Rate 1G/2.5G/5G/10G PTP/AVB Class8 PoE 4p 100G MACsec Switch (S0E91A)
Anschlüsse	Bis zu 48 HPE Smart Rate.Anschlüsse (1G/2,5G/5G/10 GbE)	Bis zu 48 HPE Smart Rate.Anschlüsse (1G/2,5G/5G/10 GbE)	48x HPE Smart Rate 100M [5]/1G/2,5G/5G BaseT Class 6 PoE Ports, die bis zu 60W pro Port unterstützen 4x 1G/10G/25G/50G [4] SFP-Anschlüsse Unterstützt PoE-Standards IEEE 802.3af, 802.3at und 802.3bt (bis zu 60W) 1x USB-C-Konsolenanschluss 1 USB Type-A Host-Anschluss 1x OOBM-Anschluss [4] Die 450G-Funktion ist für die Verwendung mit 50G-DACs sowohl für Interconnect- als auch für VSF-Stacking vorgesehen. 50G-Transceiver und DACs werden bei Switch-Modellen S0E91A und S0X44A nicht unterstützt, die nur ein QSFP-zu-SFP56-DAC-Kabel für VSF-Stacking mit anderen Switch-Modellen CX 6300F und CX 6300M erfordern. VSF-Stacking wird auf 1G-Ports nicht unterstützt. [5] Die 100M-Nutzung an HPE Smart Rate Ports ist auf Vollduplex beschränkt. Für die 100M-Halbduplex-Unterstützung verwenden Sie 1G-Ports bei anderen Modellen.	48 x HPE Smart Rate 100 M [5]/1G/2.5G/5G BaseT Class 6 PoE-Ports mit Unterstützung von bis zu 60 W pro Port 4 x 1G/10G/25G/50G [4] SFP-Ports Unterstützt die PoE-Standards IEEE 802.3af, 802.3at und 802.3bt (bis zu 60 W) 1 x USB-C-Konsolenanschluss 1 x USB Typ-A Host-Anschluss 1 x OOBM-Anschluss	48x HPE Smart Rate 100M [5]/1G/2,5G/5G/10G BaseT Class 8 PoE Ports, die bis zu 90W pro Port (MACsec) unterstützen 4x 10G/25G/40G/100G QSFP/QSFP28 Anschlüsse (MACsec) Unterstützt die PoE-Standards IEEE 802.3af, 802.3at und 802.3bt (bis zu 90W) 1x USB-C-Konsolenanschluss 1 USB Type-A Host-Anschluss 1x OOBM-Anschluss 1 RJ-45-Konsolenanschluss [5] Die 100M-Nutzung an HPE Smart Rate Ports ist auf Vollduplex beschränkt. Für die 100M-Halbduplex-Unterstützung verwenden Sie 1G-Ports bei anderen Modellen.

	HPE Networking CX6300M 48p Smart Rate 10G PTP/AVB 4p QSFP28 100G MACsec 4320W TAA Switch (S0E93A)	HPE Networking CX6300M 48p Smart Rate 10G PTP/AVB Class8 PoE 4320W 4p QSFP28 100G MACsec Switch (S0E92A)	HPE Networking CX6300M 48p Smart Rate 1G/2.5G/5G Class6 PoE 4p SFP56 50G TAA Switch (S0G04A)	HPE Networking CX6300M 48p Smart Rate 1G/2.5G/5G Class8 PoE 2p 50G 2p 25G Switch (R8S90A)	HPE Networking CX6300M 48p Smart Rate 1G/2.5G/5G/10G PTP/AVB Class8 PoE 4p 100G MACsec Switch (S0E91A)
Latenz	Je nach Modell	Je nach Modell	1 Gbit/s: 4,24 s 10 Gbit/s: 1,50 s 25 Gbit/s: 2,91 s 50 Gbit/s: 3,49 s	1 Gbit/s: 4,24 s 10 Gbit/s: 1,50 s 25 Gbit/s: 2,91 s 50 Gbit/s: 3,49 s	1 Gbit/s: 4,24 s 10 Gbit/s: 1,50 s 25 Gbit/s: 2,91 s 50 Gbit/s: 3,49 s
Switching-Leistung	Bis zu 880 Gbit/s, bis 1760 Gbit/s je nach Modell und Konfiguration	Bis zu 880 Gbit/s, bis 1760 Gbit/s je nach Modell und Konfiguration	880 Gbit/s	880 Gbit/s	1760 Gbit/s
Stapelbarkeit:	Bis zu 10 Mitglieder pro Stack. Hinweis: CX 6300L Switches stapeln sich nur mit anderen CX 6300L Switches				
Durchsatz	Bis zu 660 MPPS bis 1310 MPPS, je nach Modell und Konfiguration	Bis zu 660 MPPS bis 1310 MPPS, je nach Modell und Konfiguration	654 Mpps	654 Mpps	1310 Mpps
Speicher und Prozessor	CPU: Arm® Cortex®-A9 mit zwei Kernen bei 1,8 GHz Arbeitsspeicher: 8 GB DDR4, 32 GB eMMC Flash: 8 MB, 16 MB oder 32 MB, je nach Modell und Konfiguration	CPU: Arm® Cortex®-A9 mit zwei Kernen bei 1,8 GHz Arbeitsspeicher: 8 GB DDR4, 32 GB eMMC Flash: 8 MB, 16 MB oder 32 MB, je nach Modell und Konfiguration	CPU: Arm® Cortex®-A9 mit zwei Kernen bei 1,8 GHz Arbeitsspeicher: 8 GB DDR4, 32 GB eMMC Flash: 8 MB, 16 MB oder 32 MB, je nach Modell und Konfiguration	Quad-Core Arm Cortex™ A72 @ 1,8 GHz, 8 GB DDR4, 32 GB eMMC 16 MB gemeinsam genutzter Paketpufferspeicher	Quad-Core ARM Cortex™ A72 @ 1,8 GHz, 8 GByte DDR4 32 GByte eMMC 32 MB gemeinsam genutzter Paketpufferspeicher
Netzteil	2 vor Ort austauschbare, Hot-Swap-fähige Netzteilsteckplätze	2 vor Ort austauschbare, Hot-Swap-fähige Netzteilsteckplätze	2 vor Ort austauschbare, Hot-Swap-fähige Netzteilsteckplätze Mindestens 1 Netzteil erforderlich (separat zu bestellen). Unterstützte Netzteile JL086A, JL087A und JL670A.	2 vor Ort austauschbare, Hot-Swap-fähige Netzteilsteckplätze Mindestens 1 Netzteil erforderlich (separat zu bestellen). Unterstützte Netzteile JL086A, JL087A und JL670A.	2 vor Ort austauschbare, Hot-Swap-fähige Netzteilsteckplätze 1 Mindestnetzteil erforderlich (separat zu bestellen). Unterstützte Netzteile JL086A, JL087A, JL670A und JL758A.

	HPE Networking CX6300M 48p Smart Rate 10G PTP/AVB 4p QSFP28 100G MACsec 4320W TAA Switch (S0E93A)	HPE Networking CX6300M 48p Smart Rate 10G PTP/AVB Class8 PoE 4320W 4p QSFP28 100G MACsec Switch (S0E92A)	HPE Networking CX6300M 48p Smart Rate 1G/2.5G/5G Class6 PoE 4p SFP56 50G TAA Switch (S0G04A)	HPE Networking CX6300M 48p Smart Rate 1G/2.5G/5G Class8 PoE 2p 50G 2p 25G Switch (R8S90A)	HPE Networking CX6300M 48p Smart Rate 1G/2.5G/5G/10G PTP/AVB Class8 PoE 4p 100G MACsec Switch (S0E91A)
PoE-Merkmale	Maximale PoE-Leistung: Bis zu 370 W, 720 W, 1440 W, 2640 W oder 2880 W, je nach Modell und installierten Netzteilen	Maximale PoE-Leistung: Bis zu 370 W, 720 W, 1440 W, 2640 W oder 2880 W, je nach Modell und installierten Netzteilen	Maximale PoE-Leistung: 2880 W	Maximale PoE-Leistung: 2880 W	Maximale PoE-Leistung: 2640 W
Betriebstemperatur	0 °C bis 45 °C bis zu 1525 Meter. Abnahme -1 °C je 305 Meter von 1525 Meter bis 3050 Meter. Hält kurzzeitigen Temperaturanstiegen bis 55 °C stand [3].	0 °C bis 45 °C bis zu 1525 Meter. Abnahme -1 °C je 305 Meter von 1525 Meter bis 3050 Meter. Hält kurzzeitigen Temperaturanstiegen bis 55 °C stand [3].	0 °C bis 45 °C bis 1525 Meter. Abnahme -1 °C je 305 Meter von 1525 bis 3050 Meter	0 °C bis 45 °C bis zu 1525 Meter. Abnahme -1 °C je 305 Meter von 1525 Meter bis 3050 Meter. Hält kurzzeitigen Temperaturanstiegen bis 55 °C stand [3].	0 °C bis 45 °C bis zu 1525 Meter. Abnahme -1 °C je 305 Meter von 1525 Meter bis 3050 Meter. Hält kurzzeitigen Temperaturanstiegen bis 55 °C stand [3].
Managementfunktionen	Flexibles Management dank Unterstützung für HPE Aruba Networking Central, benutzerfreundliche Web-GUI, CLI und HPE Aruba Networking Switch Multi-Edit Software				
Garantie	Eingeschränkte lebenslange Garantie. Siehe Garantie-Details.				
Versandgewicht	10,5 kg	10,5 kg	Maximal 6,02 kg, je nach Modell	6,71 kg	Maximal 6,02 kg, je nach Modell
Versandabmessungen	55,91 x 75,41 x 15,24 cm	55,91 x 75,41 x 15,24 cm	4,4 x 44,2 x 38,5 cm, maximal, je nach Modell	4,4 x 44,2 x 38,5 cm	4,4 x 44,2 x 38,5 cm, maximal, je nach Modell
Lüfter	Der Switch verfügt über drei Lüftereinschübe und wird mit drei installierten JL714A Lüftereinschüben geliefert. Mindestens drei Lüftereinschübe erforderlich. Lüftereinschübe sind vor Ort austauschbar und Hot-Swap-fähig.	Der Switch verfügt über drei Lüftereinschübe und wird mit drei installierten JL714A Lüftereinschüben geliefert. Mindestens drei Lüftereinschübe erforderlich. Lüftereinschübe sind vor Ort austauschbar und Hot-Swap-fähig.	Der Switch verfügt über zwei Lüfterfächer, und zwei Lüftereinschübe sind bereits installiert. Mindestens zwei Lüftereinschübe erforderlich. Lüftereinschübe sind vor Ort austauschbar und Hot-Swap-fähig. Jeder Lüftereinschub hat zwei Lüfter.	Der Switch verfügt über zwei Lüftereinschübe und wird mit zwei installierten Lüftereinschüben geliefert. Es werden mindestens zwei Lüftereinschübe benötigt. Die Lüftereinschübe sind vor Ort austauschbar und im laufenden Betrieb austauschbar. Jeder Lüftereinschub enthält zwei Lüfter.	Der Switch verfügt über drei Lüfterfächer, und drei JL714A Lüftereinschübe sind bereits installiert. Mindestens drei Lüftereinschübe erforderlich. Lüftereinschübe sind vor Ort austauschbar und Hot-Swap-fähig. Jeder Lüftereinschub hat zwei Lüfter.

Zugehörige Optionen

Die folgenden Optionen sind für diese Serie verfügbar:

SKU	Beschreibung
Adapter	
S1H23A	HPE Networking CX Switch Bluetooth Adapter
Converters	
845970-B21	HPE QSFP28 to SFP28 Adapter
Energiemanagement-Optionen	
JL085A	HPE Aruba Networking X371 12VDC 250W 100-240VAC Power Supply
JL760A	HPE Aruba Networking X371 12VDC 250W 100-240VAC Power-to-Port Power Supply
JL086A	HPE Aruba Networking X372 54VDC 680W 100-240VAC Power Supply
JL087A	HPE Aruba Networking X372 54VDC 1050W 110-240VAC Power Supply
JL670A	HPE Aruba Networking X372 54VDC 1600W 110-240VAC Power Supply
R9F61A	HPE Networking CX6300M 12VDC 250W 100-240VAC Power-to-Port Airflow Power Supply Unit
JL757A	HPE Networking CX6300M 250W 36-72VDC Input Non-PoE Power Supply Unit
JL758A	HPE Networking CX6300M 1050W 36-72VDC Input PoE Power Supply Unit
HPE Aruba Networking Software	
R9G36AAE	HPE Aruba Networking NetEdit Single Node 1-year Subscription E-STU
JL639AAE	HPE Aruba Networking NetEdit Single Node 1yr Subscription E-STU
R9G37AAE	HPE Aruba Networking NetEdit Single Node 3-year Subscription E-STU
JL640AAE	HPE Aruba Networking NetEdit Single Node 3yr Subscription E-STU
Kabel/Kabelkits	
S1J07A	HPE Aruba Networking 50G QSFP56 to SFP56 0.65m DAC Cable
S1J08A	HPE Aruba Networking 50G QSFP56 to SFP56 3m DAC Cable
R9J32A	HPE Aruba Networking USB-A reversible to USB-C PC-to-Switch 3m Cable
R9J33A	HPE Aruba Networking USB-C to USB-C PC-to-Switch 3m Cable
R9G48B	HPE Aruba Networking USBA-RJ45 PC-to-Switch PIN6TX-3RX 2.5m Cable
R8Z87A	HPE Aruba Networking USBA-RJ45 PIN3TX-6RX 2.5m Cable
Lüfter/Lüfteroptionen	
JL714A	HPE Aruba Networking X741 Port-to-Power Fan
JL669B	HPE Aruba Networking X751 Front to Back Fan Tray
R9F62A	HPE Networking CX6300M Power-to-Port Airflow Fan Tray

JL761A	HPE Networking CX6300M Power-to-Port Fan Tray

Montagekits

R9F57A	HPE Aruba Networking 1U Universal 4-post Rack Mount Kit
R9F60A	HPE Aruba Networking Universal 4-post Duct Kit
J9583B	HPE Aruba Networking X414 1U Universal 4-post Rack Mount Kit
JL716A	HPE Aruba Networking X544 Universal 4-post Duct Kit (Must order 4-post rack mount kit)

Netzwerksoftware

R9G31AAE	HPE Aruba Networking Fabric Composer Device Management Service Tier 3 Switch 1y Subscription E-STU
R8D18AAE	HPE Aruba Networking Fabric Composer Device Management Service Tier 3 Switch 1y Subscription E-STU
R9G32AAE	HPE Aruba Networking Fabric Composer Device Management Service Tier 3 Switch 3y Subscription E-STU
R8D19AAE	HPE Aruba Networking Fabric Composer Device Management Service Tier 3 Switch 3y Subscription E-STU
R9G33AAE	HPE Aruba Networking Fabric Composer Device Management Service Tier 3 Switch 5y Subscription E-STU
R8D20AAE	HPE Aruba Networking Fabric Composer Device Management Service Tier 3 Switch 5y Subscription E-STU

Private Cloud und Hybrid Cloud

R6V03AAE	HPE Aruba Networking Central On-Premises Switch Class3 Advanced 1-year Subscription E-STU
R6V04AAE	HPE Aruba Networking Central On-Premises Switch Class3 Advanced 3-year Subscription E-STU
R6V05AAE	HPE Aruba Networking Central On-Premises Switch Class3 Advanced 5-year Subscription E-STU
R6V06AAE	HPE Aruba Networking Central On-Premises Switch Class3 Advanced 7-year Subscription E-STU
R6V07AAE	HPE Aruba Networking Central On-Premises Switch Class3 Advanced 10-year Subscription E-STU
R3K02AAE	HPE Aruba Networking Central Switch Class3 Foundation 10-year Subscription E-STU
Q9Y78AAE	HPE Aruba Networking Central Switch Class-3 Foundation 1 year Subscription E-STU
Q9Y79AAE	HPE Aruba Networking Central Switch Class-3 Foundation 3 year Subscription E-STU
Q9Y80AAE	HPE Aruba Networking Central Switch Class-3 Foundation 5 year Subscription E-STU
Q9Y81AAE	HPE Aruba Networking Central Switch Class-3 Foundation 7 year Subscription E-STU
R6U83AAE	HPE Aruba Networking Central on Prem Switch Class-3 Foundation 1 year Subscription E-STU
R6U84AAE	HPE Aruba Networking Central on Prem Switch Class-3 Foundation 3 year Subscription E-STU
R6U85AAE	HPE Aruba Networking Central on Prem Switch Class-3 Foundation 5 year Subscription E-STU
R6U86AAE	HPE Aruba Networking Central on Prem Switch Class-3 Foundation 7 year Subscription E-STU
R6U87AAE	HPE Aruba Networking Central on Prem Switch Class-3 Foundation 10 year Subscription E-STU

Transceiver

J4860D	HPE Aruba Networking 1G SFP LC LH 70km SMF Transceiver
R9Q44A	HPE Aruba Networking 1G SFP LC LX 10km SMF TAA Transceiver

JL746A	HPE Aruba Networking 1G SFP LC LX 10km SMF TAA Transceiver
J4859D	HPE Aruba Networking 1G SFP LC LX 10km SMF Transceiver
JL745A	HPE Aruba Networking 1G SFP LC SX 500m MMF TAA Transceiver
R9Q43A	HPE Aruba Networking 1G SFP LC SX 500m MMF TAA Transceiver
R9F86A	HPE Aruba Networking 1G SFP LC SX 500m OM2 MMF Transceiver
J4858D	HPE Aruba Networking 1G SFP LC SX 500m OM2 MMF Transceiver
JL747B	HPE Aruba Networking 1G SFP RJ45 100m Cat5e TAA Transceiver
J8177E	HPE Aruba Networking 1G SFP RJ45 100m Cat5e Transceiver
R9Q45A	HPE Aruba Networking 1G SFP RJ45 T 100m Cat5e TAA Transceiver
R9F87A	HPE Aruba Networking 1G SFP RJ45 T 100m Cat5e Transceiver
S2P32A	HPE Aruba Networking 10G ER SFP+ LC 40km SMF C-Class Transceiver
S2P31A	HPE Aruba Networking 10G LR SFP+ LC 10km SMF C-Class Transceiver
J9153D	HPE Aruba Networking 10G SFP+ LC ER 40km SMF Transceiver
JL749A	HPE Aruba Networking 10G SFP+ LC LR 10km SMF TAA Transceiver
R9Q47A	HPE Aruba Networking 10G SFP+ LC LR 10km SMF TAA Transceiver
J9151E	HPE Aruba Networking 10G SFP+ LC LR 10km SMF Transceiver
J9152D	HPE Aruba Networking 10G SFP+ LC LRM 220m OM2 MMF Transceiver
R9Q46A	HPE Aruba Networking 10G SFP+ LC SR 300m MMF TAA Transceiver
JL748A	HPE Aruba Networking 10G SFP+ LC SR 300m MMF TAA Transceiver
R9F82A	HPE Aruba Networking 10G SFP+ LC SR 300m OM3 MMF Transceiver
J9150D	HPE Aruba Networking 10G SFP+ LC SR 300m OM3 MMF Transceiver
R9F83A	HPE Aruba Networking 10G SFP+ to SFP+ 1m Direct Attach Copper Cable
J9281D	HPE Aruba Networking 10G SFP+ to SFP+ 1m Direct Attach Copper Cable
J9283D	HPE Aruba Networking 10G SFP+ to SFP+ 3m Direct Attach Copper Cable
R9F84A	HPE Aruba Networking 10G SFP+ to SFP+ 3m Direct Attach Copper Cable
R9X54A	HPE Aruba Networking 10G SMF Simplex LC BiDi 40km-Downstream 1330/1270 Transceiver
R9X55A	HPE Aruba Networking 10G SMF Simplex LC BiDi 40km-Upstream 1270/1330 Transceiver
S2P30A	HPE Aruba Networking 10G SR SFP+ LC 400m OM4 MMF C-Class Transceiver
R9F85A	HPE Aruba Networking 10GBASE-T SFP+ RJ45 30m Cat6A Transceiver
JL563C	HPE Aruba Networking 10GBASE-T SFP+ RJ45 30m Cat6A Transceiver
S1C96A	HPE Aruba Networking 25G BiDi 10km-Downstream 1330/1270 Transceiver
S1C98A	HPE Aruba Networking 25G BiDi 10km-Upstream 1270/1330 Transceiver
S0V70A	HPE Aruba Networking 25G BiDi 40km-Downstream 1314/1289 Transceiver
S0V71A	HPE Aruba Networking 25G BiDi 40km-Upstream 1289/1314 Transceiver
S0V69A	HPE Aruba Networking 25G ER LC 40km SMF Transceiver
S2P34A	HPE Aruba Networking 25G LR SFP28 LC 10km SMF C-Class Transceiver

S2N63A	HPE Aruba Networking 25G LR SFP28 LC 10km SMF TAA Transceiver
JL486A	HPE Aruba Networking 25G SFP28 LC LR 10km SMF Transceiver
R9F89A	HPE Aruba Networking 25G SFP28 LC SR 100m MMF Transceiver
JL484A	HPE Aruba Networking 25G SFP28 LC SR 100m MMF Transceiver
R9F90A	HPE Aruba Networking 25G SFP28 LC eSR 400m MMF Transceiver
JL485A	HPE Aruba Networking 25G SFP28 LC eSR 400m MMF Transceiver
JL487A	HPE Aruba Networking 25G SFP28 to SFP28 0.65m Direct Attach Cable
R9F91A	HPE Aruba Networking 25G SFP28 to SFP28 0.65m Direct Attach Copper Cable
R0M44A	HPE Aruba Networking 25G SFP28 to SFP28 3m Active Optical Cable
R9F92A	HPE Aruba Networking 25G SFP28 to SFP28 3m Direct Attach Copper Cable
JL488A	HPE Aruba Networking 25G SFP28 to SFP28 3m Direct Attach Copper Cable
R9F93A	HPE Aruba Networking 25G SFP28 to SFP28 5m Direct Attach Copper Cable
JL489A	HPE Aruba Networking 25G SFP28 to SFP28 5m Direct Attach Copper Cable
R0M45A	HPE Aruba Networking 25G SFP28 to SFP28 7m Active Optical Cable
R0Z21A	HPE Aruba Networking 25G SFP28 to SFP28 15m Active Optical Cable
S2P33A	HPE Aruba Networking 25G SR SFP28 LC 100m MMF C-Class Transceiver
S5U19A	HPE Aruba Networking 25G eSR SFP28 LC 400m MMF TAA Transceiver
JL308A	HPE Aruba Networking 40G QSFP+ LC Bidirectional 150m MMF 2-strand Transceiver
Q9G82A	HPE Aruba Networking 40G QSFP+ LC ER4 40km SMF Transceiver
R0Z22A	HPE Aruba Networking 40G QSFP+ to QSFP+ 7m Active Optical Cable
R0Z23A	HPE Aruba Networking 40G QSFP+ to QSFP+ 15m Active Optical Cable
R0Z24A	HPE Aruba Networking 40G QSFP+ to QSFP+ 30m Active Optical Cable
S1C92A	HPE Aruba Networking 50G BiDi 10km-Downstream 1330/1270 Transceiver
S1C94A	HPE Aruba Networking 50G BiDi 10km-Upstream 1270/1330 Transceiver
S0V66A	HPE Aruba Networking 50G ER 40km SMF Transceiver
S0V65A	HPE Aruba Networking 50G LR 10km SMF Transceiver
R0M48A	HPE Aruba Networking 50G SFP56 LC SR 100m MMF Transceiver
R9G06A	HPE Aruba Networking 50G SFP56 to SFP56 0.65m Direct Attach Copper Cable
R0M46A	HPE Aruba Networking 50G SFP56 to SFP56 0.65m Direct Attach Copper Cable
R9G07A	HPE Aruba Networking 50G SFP56 to SFP56 3m Direct Attach Copper Cable
R0M47A	HPE Aruba Networking 50G SFP56 to SFP56 3m Direct Attach Copper Cable
S0V64A	HPE Aruba Networking 50G eSR 300m MMF Transceiver
R0Z30A	HPE Aruba Networking 100G QSFP28 LC CWDM4 2km SMF Transceiver
JL743A	HPE Aruba Networking 100G QSFP28 LC ER4L 40km SMF Transceiver
R9B63A	HPE Aruba Networking 100G QSFP28 LC FR1 SMF 2km Transceiver
JL310A	HPE Aruba Networking 100G QSFP28 LC LR4 10km SMF 2-strand Transceiver

JL309A	HPE Aruba Networking 100G QSFP28 MPO SR4 100m 12-fiber MPO OM3 MMF Transceiver
R0Z25A	HPE Aruba Networking 100G QSFP28 to QSFP28 1m Direct Attach Copper Cable
JL856A	HPE Aruba Networking 100G QSFP28 to QSFP28 2m Active Optical Cable
JL307A	HPE Aruba Networking 100G QSFP28 to QSFP28 3m Direct Attach Copper Cable
R0Z26A	HPE Aruba Networking 100G QSFP28 to QSFP28 5m Direct Attach Copper Cable
R0Z27A	HPE Aruba Networking 100G QSFP28 to QSFP28 7m Active Optical Cable
R0Z28A	HPE Aruba Networking 100G QSFP28 to QSFP28 15m Active Optical Cable
R0Z29A	HPE Aruba Networking 100G QSFP28 to QSFP28 30m Active Optical Cable
S4B44A	HPE Aruba Networking 100G SR1.2 QSFP28 LC 100m MMF Transceiver
S1C93A	HPE Aruba Networking 100G SR2 MPO QSFP28 100m MMF Transceiver
R9F88A	HPE Aruba Networking 100M SFP LC FX 2km MMF Transceiver
J9054D	HPE Aruba Networking 100M SFP LC FX 2km MMF Transceiver
JH232A	HPE Networking X142 40G QSFP+ LC LR4 SM Transceiver
JH231A	HPE Networking X142 40G QSFP+ MPO SR4 Transceiver
JH233A	HPE Networking X142 40G QSFP+ MPO eSR4 300M Transceiver
JH234A	HPE Networking X242 40G QSFP+ to QSFP+ 1m Direct Attach Copper Cable
JH235A	HPE Networking X242 40G QSFP+ to QSFP+ 3m Direct Attach Copper Cable
JH236A	HPE Networking X242 40G QSFP+ to QSFP+ 5m Direct Attach Copper Cable

Zugehörige Services

Die folgenden Services sind für diese Serie verfügbar:

SKU	Beschreibung
Technische Services	
H8XE6E	HPE Aruba Networking 6xxx and 8xxx Install Chassis Switch SVC
HR4B9E	HPE Aruba Networking Foundational Care 1Y CTR 6-Hour 6300M 24SFP Switch SVC
HR4C0E	HPE Aruba Networking Foundational Care 1Y CTR 6-Hour CDMR 6300M 24SFP Switch SVC
H13FFE	HPE Aruba Networking Foundational Care 1Y CTR 6300M 16P Swch Service
H13JZE	HPE Aruba Networking Foundational Care 1Y CTR 6300M 16P TAA Swch Service
H08MYE	HPE Aruba Networking Foundational Care 1Y CTR 6300M 16p CL8 Swch Service
H13NVE	HPE Aruba Networking Foundational Care 1Y CTR 6300M 24P Swch Service
H13SQE	HPE Aruba Networking Foundational Care 1Y CTR 6300M 24P TAA Swch Service
H08RXE	HPE Aruba Networking Foundational Care 1Y CTR 6300M 24p 1G Fib Swch Service
H08WWE	HPE Aruba Networking Foundational Care 1Y CTR 6300M 32p CL8 Swch Service

H13XKE	HPE Aruba Networking Foundational Care 1Y CTR 6300M 48P Swch Service
H14CFE	HPE Aruba Networking Foundational Care 1Y CTR 6300M 48P TAA Swch Service
H14GZE	HPE Aruba Networking Foundational Care 1Y CTR 6300M 48SR10 Swch Service
H14LVE	HPE Aruba Networking Foundational Care 1Y CTR 6300M 48SR10 TAA Swch Service
H09BVE	HPE Aruba Networking Foundational Care 1Y CTR 6300M 48p 1G Fib Swch Service
H13FGE	HPE Aruba Networking Foundational Care 1Y CTR CDMR 6300M 16P Swch Service
H13KBE	HPE Aruba Networking Foundational Care 1Y CTR CDMR 6300M 16P TAA Swch Service
H08MZE	HPE Aruba Networking Foundational Care 1Y CTR CDMR 6300M 16p CL8 Swch Service
H13NWE	HPE Aruba Networking Foundational Care 1Y CTR CDMR 6300M 24P Swch Service
H13SRE	HPE Aruba Networking Foundational Care 1Y CTR CDMR 6300M 24P TAA Swch Service
H08RYE	HPE Aruba Networking Foundational Care 1Y CTR CDMR 6300M 24p 1G Fib Swch Service
H08WXE	HPE Aruba Networking Foundational Care 1Y CTR CDMR 6300M 32p CL8 Swch Service
H13XLE	HPE Aruba Networking Foundational Care 1Y CTR CDMR 6300M 48P Swch Service
H14CGE	HPE Aruba Networking Foundational Care 1Y CTR CDMR 6300M 48P TAA Swch Service
H14HBE	HPE Aruba Networking Foundational Care 1Y CTR CDMR 6300M 48SR10 Swch Service
H14LWE	HPE Aruba Networking Foundational Care 1Y CTR CDMR 6300M 48SR10 TAA Swch Service
H09BWE	HPE Aruba Networking Foundational Care 1Y CTR CDMR 6300M 48p 1G Fib Swch Service
HR4D2E	HPE Aruba Networking Foundational Care 3Y CTR 6-Hour 6300M 24SFP Switch SVC
HR4D3E	HPE Aruba Networking Foundational Care 3Y CTR 6-Hour CDMR 6300M 24SFP Switch SVC
H13FTE	HPE Aruba Networking Foundational Care 3Y CTR 6300M 16P Swch Service
H13KNE	HPE Aruba Networking Foundational Care 3Y CTR 6300M 16P TAA Swch Service
H08NNE	HPE Aruba Networking Foundational Care 3Y CTR 6300M 16p CL8 Swch Service
H13PJE	HPE Aruba Networking Foundational Care 3Y CTR 6300M 24P Swch Service
H13TDE	HPE Aruba Networking Foundational Care 3Y CTR 6300M 24P TAA Swch Service
H08SME	HPE Aruba Networking Foundational Care 3Y CTR 6300M 24p 1G Fib Swch Service
H08XLE	HPE Aruba Networking Foundational Care 3Y CTR 6300M 32p CL8 Swch Service
H13XYE	HPE Aruba Networking Foundational Care 3Y CTR 6300M 48P Swch Service
H14CTE	HPE Aruba Networking Foundational Care 3Y CTR 6300M 48P TAA Swch Service
H14HNE	HPE Aruba Networking Foundational Care 3Y CTR 6300M 48SR10 Swch Service
H14MJE	HPE Aruba Networking Foundational Care 3Y CTR 6300M 48SR10 TAA Swch Service
H09CKE	HPE Aruba Networking Foundational Care 3Y CTR 6300M 48p 1G Fib Swch Service
H13FVE	HPE Aruba Networking Foundational Care 3Y CTR CDMR 6300M 16P Swch Service
H13KQE	HPE Aruba Networking Foundational Care 3Y CTR CDMR 6300M 16P TAA Swch Service
H08NQE	HPE Aruba Networking Foundational Care 3Y CTR CDMR 6300M 16p CL8 Swch Service
H13PKE	HPE Aruba Networking Foundational Care 3Y CTR CDMR 6300M 24P Swch Service
H13TFE	HPE Aruba Networking Foundational Care 3Y CTR CDMR 6300M 24P TAA Swch Service

H08SNE	HPE Aruba Networking Foundational Care 3Y CTR CDMR 6300M 24p 1G Fib Swch Service
H08XME	HPE Aruba Networking Foundational Care 3Y CTR CDMR 6300M 32p CL8 Swch Service
H13XZE	HPE Aruba Networking Foundational Care 3Y CTR CDMR 6300M 48P Swch Service
H14CVE	HPE Aruba Networking Foundational Care 3Y CTR CDMR 6300M 48P TAA Swch Service
H14HQE	HPE Aruba Networking Foundational Care 3Y CTR CDMR 6300M 48SR10 Swch Service
H14MKE	HPE Aruba Networking Foundational Care 3Y CTR CDMR 6300M 48SR10 TAA Swch Service
H09CLE	HPE Aruba Networking Foundational Care 3Y CTR CDMR 6300M 48p 1G Fib Swch Service
HL5T4E	HPE Aruba Networking Foundational Care 5Y CTR 6-Hour 6300M 24SFP Switch SVC
HL5T5E	HPE Aruba Networking Foundational Care 5Y CTR 6-Hour CDMR 6300M 24SFP Switch SVC
H13GHE	HPE Aruba Networking Foundational Care 5Y CTR 6300M 16P Swch Service
H13LCE	HPE Aruba Networking Foundational Care 5Y CTR 6300M 16P TAA Swch Service
H08PDE	HPE Aruba Networking Foundational Care 5Y CTR 6300M 16p CL8 Swch Service
H13PXE	HPE Aruba Networking Foundational Care 5Y CTR 6300M 24P Swch Service
H13TSE	HPE Aruba Networking Foundational Care 5Y CTR 6300M 24P TAA Swch Service
H08TCE	HPE Aruba Networking Foundational Care 5Y CTR 6300M 24p 1G Fib Swch Service
H08YBE	HPE Aruba Networking Foundational Care 5Y CTR 6300M 32p CL8 Swch Service
H13YME	HPE Aruba Networking Foundational Care 5Y CTR 6300M 48P Swch Service
H14DHE	HPE Aruba Networking Foundational Care 5Y CTR 6300M 48P TAA Swch Service
H14JCE	HPE Aruba Networking Foundational Care 5Y CTR 6300M 48SR10 Swch Service
H14MXE	HPE Aruba Networking Foundational Care 5Y CTR 6300M 48SR10 TAA Swch Service
H09CZE	HPE Aruba Networking Foundational Care 5Y CTR 6300M 48p 1G Fib Swch Service
H13GJE	HPE Aruba Networking Foundational Care 5Y CTR CDMR 6300M 16P Swch Service
H13LDE	HPE Aruba Networking Foundational Care 5Y CTR CDMR 6300M 16P TAA Swch Service
H08PFE	HPE Aruba Networking Foundational Care 5Y CTR CDMR 6300M 16p CL8 Swch Service
H13PYE	HPE Aruba Networking Foundational Care 5Y CTR CDMR 6300M 24P Swch Service
H13TTE	HPE Aruba Networking Foundational Care 5Y CTR CDMR 6300M 24P TAA Swch Service
H08TDE	HPE Aruba Networking Foundational Care 5Y CTR CDMR 6300M 24p 1G Fib Swch Service
H08YCE	HPE Aruba Networking Foundational Care 5Y CTR CDMR 6300M 32p CL8 Swch Service
H13YNE	HPE Aruba Networking Foundational Care 5Y CTR CDMR 6300M 48P Swch Service
H14DJE	HPE Aruba Networking Foundational Care 5Y CTR CDMR 6300M 48P TAA Swch Service
H14JDE	HPE Aruba Networking Foundational Care 5Y CTR CDMR 6300M 48SR10 Swch Service
H14MYE	HPE Aruba Networking Foundational Care 5Y CTR CDMR 6300M 48SR10 TAA Swch Service
H09DBE	HPE Aruba Networking Foundational Care 5Y CTR CDMR 6300M 48p 1G Fib Swch Service
H13FDE	HPE Networking Services-Essential Care 1 Year Core Support 6300M16P
H08MXE	HPE Networking Services-Essential Care 1 Year Core Support 6300M16PCL8
H13JYE	HPE Networking Services-Essential Care 1 Year Core Support 6300M16PTAA

H13NTE	HPE Networking Services-Essential Care 1 Year Core Support 6300M24P
H13SNE	HPE Networking Services-Essential Care 1 Year Core Support 6300M24PTAA
HR4B8E	HPE Networking Services-Essential Care 1 Year Core Support 6300M24SFP
H08WVE	HPE Networking Services-Essential Care 1 Year Core Support 6300M32PCL8
H13XJE	HPE Networking Services-Essential Care 1 Year Core Support 6300M48P
H14CDE	HPE Networking Services-Essential Care 1 Year Core Support 6300M48PTAA
H14GYE	HPE Networking Services-Essential Care 1 Year Core Support 6300M48SR10
H08RWE	HPE Networking Services-Essential Care 1 Year Core Support 6300M-24P-FIB
H09BTE	HPE Networking Services-Essential Care 1 Year Core Support 6300M-48P-FIB
H14LTE	HPE Networking Services-Essential Care 1 Year Core Support 6300M-48SR-TAA
H13GXE	HPE Networking Services-Essential Care 1 Year Core Volume T2 Support 6300M16P
H08PTE	HPE Networking Services-Essential Care 1 Year Core Volume T2 Support 6300M16PCL8
H13LSE	HPE Networking Services-Essential Care 1 Year Core Volume T2 Support 6300M16PTAA
H13QME	HPE Networking Services-Essential Care 1 Year Core Volume T2 Support 6300M24P
H13VHE	HPE Networking Services-Essential Care 1 Year Core Volume T2 Support 6300M24PTAA
HL5V7E	HPE Networking Services-Essential Care 1 Year Core Volume T2 Support 6300M24SFP
H08YRE	HPE Networking Services-Essential Care 1 Year Core Volume T2 Support 6300M32PCL8
H13ZCE	HPE Networking Services-Essential Care 1 Year Core Volume T2 Support 6300M48P
H14DXE	HPE Networking Services-Essential Care 1 Year Core Volume T2 Support 6300M48PTAA
H14JSE	HPE Networking Services-Essential Care 1 Year Core Volume T2 Support 6300M48SR10
H08TSE	HPE Networking Services-Essential Care 1 Year Core Volume T2 Support 6300M-24P-FIB
H09DQE	HPE Networking Services-Essential Care 1 Year Core Volume T2 Support 6300M-48P-FIB
H14NME	HPE Networking Services-Essential Care 1 Year Core Volume T2 Support 6300M-48SR-TAA
H13DWE	HPE Networking Services-Essential Care 1 Year Next Day HW Support 6300M16P
H08MNE	HPE Networking Services-Essential Care 1 Year Next Day HW Support 6300M16PCL8
H13JRE	HPE Networking Services-Essential Care 1 Year Next Day HW Support 6300M16PTAA
H13NLE	HPE Networking Services-Essential Care 1 Year Next Day HW Support 6300M24P
H13SGE	HPE Networking Services-Essential Care 1 Year Next Day HW Support 6300M24PTAA
HR4B1E	HPE Networking Services-Essential Care 1 Year Next Day HW Support 6300M24SFP
H08WLE	HPE Networking Services-Essential Care 1 Year Next Day HW Support 6300M32PCL8
H13XBE	HPE Networking Services-Essential Care 1 Year Next Day HW Support 6300M48P
H14BWE	HPE Networking Services-Essential Care 1 Year Next Day HW Support 6300M48PTAA
H14GRE	HPE Networking Services-Essential Care 1 Year Next Day HW Support 6300M48SR10
H08RME	HPE Networking Services-Essential Care 1 Year Next Day HW Support 6300M-24P-FIB
H09BKE	HPE Networking Services-Essential Care 1 Year Next Day HW Support 6300M-48P-FIB
H14LLE	HPE Networking Services-Essential Care 1 Year Next Day HW Support 6300M-48SR-TAA

H13DZE	HPE Networking Services-Essential Care 1 Year Next Day Onsite CDMR Support 6300M16P
H08MSE	HPE Networking Services-Essential Care 1 Year Next Day Onsite CDMR Support 6300M16PCL8
H13JVE	HPE Networking Services-Essential Care 1 Year Next Day Onsite CDMR Support 6300M16PTAA
H13NQE	HPE Networking Services-Essential Care 1 Year Next Day Onsite CDMR Support 6300M24P
H13SKE	HPE Networking Services-Essential Care 1 Year Next Day Onsite CDMR Support 6300M24PTAA
HR4B4E	HPE Networking Services-Essential Care 1 Year Next Day Onsite CDMR Support 6300M24SFP
H08WQE	HPE Networking Services-Essential Care 1 Year Next Day Onsite CDMR Support 6300M32PCL8
H13XFE	HPE Networking Services-Essential Care 1 Year Next Day Onsite CDMR Support 6300M48P
H14BZE	HPE Networking Services-Essential Care 1 Year Next Day Onsite CDMR Support 6300M48PTAA
H14GVE	HPE Networking Services-Essential Care 1 Year Next Day Onsite CDMR Support 6300M48SR10
H08RRE	HPE Networking Services-Essential Care 1 Year Next Day Onsite CDMR Support 6300M-24P-FIB
H09BNE	HPE Networking Services-Essential Care 1 Year Next Day Onsite CDMR Support 6300M-48P-FIB
H14LQE	HPE Networking Services-Essential Care 1 Year Next Day Onsite CDMR Support 6300M-48SR-TAA
H13DYE	HPE Networking Services-Essential Care 1 Year Next Day Onsite Support 6300M16P
H08MRE	HPE Networking Services-Essential Care 1 Year Next Day Onsite Support 6300M16PCL8
H13JTE	HPE Networking Services-Essential Care 1 Year Next Day Onsite Support 6300M16PTAA
H13NNE	HPE Networking Services-Essential Care 1 Year Next Day Onsite Support 6300M24P
H13SJE	HPE Networking Services-Essential Care 1 Year Next Day Onsite Support 6300M24PTAA
HR4B3E	HPE Networking Services-Essential Care 1 Year Next Day Onsite Support 6300M24SFP
H08WNE	HPE Networking Services-Essential Care 1 Year Next Day Onsite Support 6300M32PCL8
H13XDE	HPE Networking Services-Essential Care 1 Year Next Day Onsite Support 6300M48P
H14BYE	HPE Networking Services-Essential Care 1 Year Next Day Onsite Support 6300M48PTAA
H14GTE	HPE Networking Services-Essential Care 1 Year Next Day Onsite Support 6300M48SR10
H08RQE	HPE Networking Services-Essential Care 1 Year Next Day Onsite Support 6300M-24P-FIB
H09BME	HPE Networking Services-Essential Care 1 Year Next Day Onsite Support 6300M-48P-FIB
H14LNE	HPE Networking Services-Essential Care 1 Year Next Day Onsite Support 6300M-48SR-TAA
H13DVE	HPE Networking Services-Essential Care 1 Year Next Day Support 6300M16P
H08MME	HPE Networking Services-Essential Care 1 Year Next Day Support 6300M16PCL8
H13JQE	HPE Networking Services-Essential Care 1 Year Next Day Support 6300M16PTAA
H13NKE	HPE Networking Services-Essential Care 1 Year Next Day Support 6300M24P
H13SFE	HPE Networking Services-Essential Care 1 Year Next Day Support 6300M24PTAA
HR4B0E	HPE Networking Services-Essential Care 1 Year Next Day Support 6300M24SFP
H08WKE	HPE Networking Services-Essential Care 1 Year Next Day Support 6300M32PCL8
H13WZE	HPE Networking Services-Essential Care 1 Year Next Day Support 6300M48P
H14BVE	HPE Networking Services-Essential Care 1 Year Next Day Support 6300M48PTAA
H14GQE	HPE Networking Services-Essential Care 1 Year Next Day Support 6300M48SR10

H08RLE	HPE Networking Services-Essential Care 1 Year Next Day Support 6300M-24P-FIB
H09BJE	HPE Networking Services-Essential Care 1 Year Next Day Support 6300M-48P-FIB
H14LKE	HPE Networking Services-Essential Care 1 Year Next Day Support 6300M-48SR-TAA
H13GLE	HPE Networking Services-Essential Care 1 Year Next Day Volume T1 Support 6300M16P
H08PHE	HPE Networking Services-Essential Care 1 Year Next Day Volume T1 Support 6300M16PCL8
H13LGE	HPE Networking Services-Essential Care 1 Year Next Day Volume T1 Support 6300M16PTAA
H13QBE	HPE Networking Services-Essential Care 1 Year Next Day Volume T1 Support 6300M24P
H13TWE	HPE Networking Services-Essential Care 1 Year Next Day Volume T1 Support 6300M24PTAA
HL5U8E	HPE Networking Services-Essential Care 1 Year Next Day Volume T1 Support 6300M24SFP
H08YFE	HPE Networking Services-Essential Care 1 Year Next Day Volume T1 Support 6300M32PCL8
H13YRE	HPE Networking Services-Essential Care 1 Year Next Day Volume T1 Support 6300M48P
H14DLE	HPE Networking Services-Essential Care 1 Year Next Day Volume T1 Support 6300M48PTAA
H14JGE	HPE Networking Services-Essential Care 1 Year Next Day Volume T1 Support 6300M48SR10
H08TGE	HPE Networking Services-Essential Care 1 Year Next Day Volume T1 Support 6300M-24P-FIB
H09DDE	HPE Networking Services-Essential Care 1 Year Next Day Volume T1 Support 6300M-48P-FIB
H14NBE	HPE Networking Services-Essential Care 1 Year Next Day Volume T1 Support 6300M-48SR-TAA
H13GME	HPE Networking Services-Essential Care 1 Year Next Day Volume T2 Support 6300M16P
H08PJE	HPE Networking Services-Essential Care 1 Year Next Day Volume T2 Support 6300M16PCL8
H13LHE	HPE Networking Services-Essential Care 1 Year Next Day Volume T2 Support 6300M16PTAA
H13QCE	HPE Networking Services-Essential Care 1 Year Next Day Volume T2 Support 6300M24P
H13TXE	HPE Networking Services-Essential Care 1 Year Next Day Volume T2 Support 6300M24PTAA
HL5U9E	HPE Networking Services-Essential Care 1 Year Next Day Volume T2 Support 6300M24SFP
H08YGE	HPE Networking Services-Essential Care 1 Year Next Day Volume T2 Support 6300M32PCL8
H13YSE	HPE Networking Services-Essential Care 1 Year Next Day Volume T2 Support 6300M48P
H14DME	HPE Networking Services-Essential Care 1 Year Next Day Volume T2 Support 6300M48PTAA
H14JHE	HPE Networking Services-Essential Care 1 Year Next Day Volume T2 Support 6300M48SR10
H08THE	HPE Networking Services-Essential Care 1 Year Next Day Volume T2 Support 6300M-24P-FIB
H09DFE	HPE Networking Services-Essential Care 1 Year Next Day Volume T2 Support 6300M-48P-FIB
H14NCE	HPE Networking Services-Essential Care 1 Year Next Day Volume T2 Support 6300M-48SR-TAA
H13FCE	HPE Networking Services-Essential Care 1 Year Same Day Onsite CDMR Support 6300M16P
H08MWE	HPE Networking Services-Essential Care 1 Year Same Day Onsite CDMR Support 6300M16PCL8
H13JXE	HPE Networking Services-Essential Care 1 Year Same Day Onsite CDMR Support 6300M16PTAA
H13NSE	HPE Networking Services-Essential Care 1 Year Same Day Onsite CDMR Support 6300M24P
H13SME	HPE Networking Services-Essential Care 1 Year Same Day Onsite CDMR Support 6300M24PTAA
HR4B7E	HPE Networking Services-Essential Care 1 Year Same Day Onsite CDMR Support 6300M24SFP
H08WTE	HPE Networking Services-Essential Care 1 Year Same Day Onsite CDMR Support 6300M32PCL8

H13XHE	HPE Networking Services-Essential Care 1 Year Same Day Onsite CDMR Support 6300M48P
H14CCE	HPE Networking Services-Essential Care 1 Year Same Day Onsite CDMR Support 6300M48PTAA
H14GXE	HPE Networking Services-Essential Care 1 Year Same Day Onsite CDMR Support 6300M48SR10
H08RVE	HPE Networking Services-Essential Care 1 Year Same Day Onsite CDMR Support 6300M-24P-FIB
H09BSE	HPE Networking Services-Essential Care 1 Year Same Day Onsite CDMR Support 6300M-48P-FIB
H14LSE	HPE Networking Services-Essential Care 1 Year Same Day Onsite CDMR Support 6300M-48SR-TAA
H08MTE	HPE Networking Services-Essential Care 1 Year Same Day Onsite HW Support 6300M16PCL8
HR4B5E	HPE Networking Services-Essential Care 1 Year Same Day Onsite HW Support 6300M24SFP
H08WRE	HPE Networking Services-Essential Care 1 Year Same Day Onsite HW Support 6300M32PCL8
H08RSE	HPE Networking Services-Essential Care 1 Year Same Day Onsite HW Support 6300M-24P-FIB
H09BQE	HPE Networking Services-Essential Care 1 Year Same Day Onsite HW Support 6300M-48P-FIB
H13FBE	HPE Networking Services-Essential Care 1 Year Same Day Onsite Support 6300M16P
H08MVE	HPE Networking Services-Essential Care 1 Year Same Day Onsite Support 6300M16PCL8
H13JWE	HPE Networking Services-Essential Care 1 Year Same Day Onsite Support 6300M16PTAA
H13NRE	HPE Networking Services-Essential Care 1 Year Same Day Onsite Support 6300M24P
H13SLE	HPE Networking Services-Essential Care 1 Year Same Day Onsite Support 6300M24PTAA
HR4B6E	HPE Networking Services-Essential Care 1 Year Same Day Onsite Support 6300M24SFP
H08WSE	HPE Networking Services-Essential Care 1 Year Same Day Onsite Support 6300M32PCL8
H13XGE	HPE Networking Services-Essential Care 1 Year Same Day Onsite Support 6300M48P
H14CBE	HPE Networking Services-Essential Care 1 Year Same Day Onsite Support 6300M48PTAA
H14GWE	HPE Networking Services-Essential Care 1 Year Same Day Onsite Support 6300M48SR10
H08RTE	HPE Networking Services-Essential Care 1 Year Same Day Onsite Support 6300M-24P-FIB
H09BRE	HPE Networking Services-Essential Care 1 Year Same Day Onsite Support 6300M-48P-FIB
H14LRE	HPE Networking Services-Essential Care 1 Year Same Day Onsite Support 6300M-48SR-TAA
H13DXE	HPE Networking Services-Essential Care 1 Year Same Day Support 6300M16P
H08MQE	HPE Networking Services-Essential Care 1 Year Same Day Support 6300M16PCL8
H13JSE	HPE Networking Services-Essential Care 1 Year Same Day Support 6300M16PTAA
H13NME	HPE Networking Services-Essential Care 1 Year Same Day Support 6300M24P
H13SHE	HPE Networking Services-Essential Care 1 Year Same Day Support 6300M24PTAA
HR4B2E	HPE Networking Services-Essential Care 1 Year Same Day Support 6300M24SFP
H08WME	HPE Networking Services-Essential Care 1 Year Same Day Support 6300M32PCL8
H13XCE	HPE Networking Services-Essential Care 1 Year Same Day Support 6300M48P
H14BXE	HPE Networking Services-Essential Care 1 Year Same Day Support 6300M48PTAA
H14GSE	HPE Networking Services-Essential Care 1 Year Same Day Support 6300M48SR10
H08RNE	HPE Networking Services-Essential Care 1 Year Same Day Support 6300M-24P-FIB
H09BLE	HPE Networking Services-Essential Care 1 Year Same Day Support 6300M-48P-FIB

H14LME	HPE Networking Services-Essential Care 1 Year Same Day Support 6300M-48SR-TAA
H13GRE	HPE Networking Services-Essential Care 1 Year Same Day Volume T1 Support 6300M16P
H08PME	HPE Networking Services-Essential Care 1 Year Same Day Volume T1 Support 6300M16PCL8
H13LLE	HPE Networking Services-Essential Care 1 Year Same Day Volume T1 Support 6300M16PTAA
H13QGE	HPE Networking Services-Essential Care 1 Year Same Day Volume T1 Support 6300M24P
H13VBE	HPE Networking Services-Essential Care 1 Year Same Day Volume T1 Support 6300M24PTAA
HL5V2E	HPE Networking Services-Essential Care 1 Year Same Day Volume T1 Support 6300M24SFP
H08YKE	HPE Networking Services-Essential Care 1 Year Same Day Volume T1 Support 6300M32PCL8
H13YWE	HPE Networking Services-Essential Care 1 Year Same Day Volume T1 Support 6300M48P
H14DRE	HPE Networking Services-Essential Care 1 Year Same Day Volume T1 Support 6300M48PTAA
H14JLE	HPE Networking Services-Essential Care 1 Year Same Day Volume T1 Support 6300M48SR10
H08TLE	HPE Networking Services-Essential Care 1 Year Same Day Volume T1 Support 6300M-24P-FIB
H09DJE	HPE Networking Services-Essential Care 1 Year Same Day Volume T1 Support 6300M-48P-FIB
H14NGE	HPE Networking Services-Essential Care 1 Year Same Day Volume T1 Support 6300M-48SR-TAA
H13GSE	HPE Networking Services-Essential Care 1 Year Same Day Volume T2 Support 6300M16P
H08PNE	HPE Networking Services-Essential Care 1 Year Same Day Volume T2 Support 6300M16PCL8
H13LME	HPE Networking Services-Essential Care 1 Year Same Day Volume T2 Support 6300M16PTAA
H13QHE	HPE Networking Services-Essential Care 1 Year Same Day Volume T2 Support 6300M24P
H13VCE	HPE Networking Services-Essential Care 1 Year Same Day Volume T2 Support 6300M24PTAA
HL5V3E	HPE Networking Services-Essential Care 1 Year Same Day Volume T2 Support 6300M24SFP
H08YLE	HPE Networking Services-Essential Care 1 Year Same Day Volume T2 Support 6300M32PCL8
H13YXE	HPE Networking Services-Essential Care 1 Year Same Day Volume T2 Support 6300M48P
H14DSE	HPE Networking Services-Essential Care 1 Year Same Day Volume T2 Support 6300M48PTAA
H14JME	HPE Networking Services-Essential Care 1 Year Same Day Volume T2 Support 6300M48SR10
H08TME	HPE Networking Services-Essential Care 1 Year Same Day Volume T2 Support 6300M-24P-FIB
H09DKE	HPE Networking Services-Essential Care 1 Year Same Day Volume T2 Support 6300M-48P-FIB
H14NHE	HPE Networking Services-Essential Care 1 Year Same Day Volume T2 Support 6300M-48SR-TAA
H13FSE	HPE Networking Services-Essential Care 3 Year Core Support 6300M16P
H08NME	HPE Networking Services-Essential Care 3 Year Core Support 6300M16PCL8
H13KME	HPE Networking Services-Essential Care 3 Year Core Support 6300M16PTAA
H13PHE	HPE Networking Services-Essential Care 3 Year Core Support 6300M24P
H13TCE	HPE Networking Services-Essential Care 3 Year Core Support 6300M24PTAA
HR4D1E	HPE Networking Services-Essential Care 3 Year Core Support 6300M24SFP
H08XKE	HPE Networking Services-Essential Care 3 Year Core Support 6300M32PCL8
H13XXE	HPE Networking Services-Essential Care 3 Year Core Support 6300M48P
H14CSE	HPE Networking Services-Essential Care 3 Year Core Support 6300M48PTAA

H14HME	HPE Networking Services-Essential Care 3 Year Core Support 6300M48SR10
H08SLE	HPE Networking Services-Essential Care 3 Year Core Support 6300M-24P-FIB
H09CJE	HPE Networking Services-Essential Care 3 Year Core Support 6300M-48P-FIB
H14MHE	HPE Networking Services-Essential Care 3 Year Core Support 6300M-48SR-TAA
H13HRE	HPE Networking Services-Essential Care 3 Year Core Volume T2 Support 6300M16P
H08QME	HPE Networking Services-Essential Care 3 Year Core Volume T2 Support 6300M16PCL8
H13MLE	HPE Networking Services-Essential Care 3 Year Core Volume T2 Support 6300M16PTAA
H13RGE	HPE Networking Services-Essential Care 3 Year Core Volume T2 Support 6300M24P
H13WBE	HPE Networking Services-Essential Care 3 Year Core Volume T2 Support 6300M24PTAA
HR4F0E	HPE Networking Services-Essential Care 3 Year Core Volume T2 Support 6300M24SFP
H08ZKE	HPE Networking Services-Essential Care 3 Year Core Volume T2 Support 6300M32PCL8
H13ZWE	HPE Networking Services-Essential Care 3 Year Core Volume T2 Support 6300M48P
H14FRE	HPE Networking Services-Essential Care 3 Year Core Volume T2 Support 6300M48PTAA
H14KLE	HPE Networking Services-Essential Care 3 Year Core Volume T2 Support 6300M48SR10
H08VLE	HPE Networking Services-Essential Care 3 Year Core Volume T2 Support 6300M-24P-FIB
H09FJE	HPE Networking Services-Essential Care 3 Year Core Volume T2 Support 6300M-48P-FIB
H14PGE	HPE Networking Services-Essential Care 3 Year Core Volume T2 Support 6300M-48SR-TAA
H13FHE	HPE Networking Services-Essential Care 3 Year Next Day HW Support 6300M16P
H08NBE	HPE Networking Services-Essential Care 3 Year Next Day HW Support 6300M16PCL8
H13KCE	HPE Networking Services-Essential Care 3 Year Next Day HW Support 6300M16PTAA
H13NXE	HPE Networking Services-Essential Care 3 Year Next Day HW Support 6300M24P
H13SSE	HPE Networking Services-Essential Care 3 Year Next Day HW Support 6300M24PTAA
HR4C1E	HPE Networking Services-Essential Care 3 Year Next Day HW Support 6300M24SFP
H08WYE	HPE Networking Services-Essential Care 3 Year Next Day HW Support 6300M32PCL8
H13XME	HPE Networking Services-Essential Care 3 Year Next Day HW Support 6300M48P
H14CHE	HPE Networking Services-Essential Care 3 Year Next Day HW Support 6300M48PTAA
H14HCE	HPE Networking Services-Essential Care 3 Year Next Day HW Support 6300M48SR10
H08RZE	HPE Networking Services-Essential Care 3 Year Next Day HW Support 6300M-24P-FIB
H09BXE	HPE Networking Services-Essential Care 3 Year Next Day HW Support 6300M-48P-FIB
H14LXE	HPE Networking Services-Essential Care 3 Year Next Day HW Support 6300M-48SR-TAA
H13FME	HPE Networking Services-Essential Care 3 Year Next Day Onsite CDMR Support 6300M16P
H08NGE	HPE Networking Services-Essential Care 3 Year Next Day Onsite CDMR Support 6300M16PCL8
H13KHE	HPE Networking Services-Essential Care 3 Year Next Day Onsite CDMR Support 6300M16PTAA
H13PCE	HPE Networking Services-Essential Care 3 Year Next Day Onsite CDMR Support 6300M24P
H13SXE	HPE Networking Services-Essential Care 3 Year Next Day Onsite CDMR Support 6300M24PTAA
HR4C5E	HPE Networking Services-Essential Care 3 Year Next Day Onsite CDMR Support 6300M24SFP

H08XDE	HPE Networking Services-Essential Care 3 Year Next Day Onsite CDMR Support 6300M32PCL8
H13XSE	HPE Networking Services-Essential Care 3 Year Next Day Onsite CDMR Support 6300M48P
H14CME	HPE Networking Services-Essential Care 3 Year Next Day Onsite CDMR Support 6300M48PTAA
H14HHE	HPE Networking Services-Essential Care 3 Year Next Day Onsite CDMR Support 6300M48SR10
H08SFE	HPE Networking Services-Essential Care 3 Year Next Day Onsite CDMR Support 6300M-24P-FIB
H09CCE	HPE Networking Services-Essential Care 3 Year Next Day Onsite CDMR Support 6300M-48P-FIB
H14MCE	HPE Networking Services-Essential Care 3 Year Next Day Onsite CDMR Support 6300M-48SR-TAA
H13FLE	HPE Networking Services-Essential Care 3 Year Next Day Onsite Support 6300M16P
H08NFE	HPE Networking Services-Essential Care 3 Year Next Day Onsite Support 6300M16PCL8
H13KGE	HPE Networking Services-Essential Care 3 Year Next Day Onsite Support 6300M16PTAA
H13PBE	HPE Networking Services-Essential Care 3 Year Next Day Onsite Support 6300M24P
H13SWE	HPE Networking Services-Essential Care 3 Year Next Day Onsite Support 6300M24PTAA
HR4C4E	HPE Networking Services-Essential Care 3 Year Next Day Onsite Support 6300M24SFP
H08XCE	HPE Networking Services-Essential Care 3 Year Next Day Onsite Support 6300M32PCL8
H13XRE	HPE Networking Services-Essential Care 3 Year Next Day Onsite Support 6300M48P
H14CLE	HPE Networking Services-Essential Care 3 Year Next Day Onsite Support 6300M48PTAA
H14HGE	HPE Networking Services-Essential Care 3 Year Next Day Onsite Support 6300M48SR10
H08SDE	HPE Networking Services-Essential Care 3 Year Next Day Onsite Support 6300M-24P-FIB
H09CBE	HPE Networking Services-Essential Care 3 Year Next Day Onsite Support 6300M-48P-FIB
H14MBE	HPE Networking Services-Essential Care 3 Year Next Day Onsite Support 6300M-48SR-TAA
H13FJE	HPE Networking Services-Essential Care 3 Year Next Day Support 6300M16P
H08NCE	HPE Networking Services-Essential Care 3 Year Next Day Support 6300M16PCL8
H13KDE	HPE Networking Services-Essential Care 3 Year Next Day Support 6300M16PTAA
H13NYE	HPE Networking Services-Essential Care 3 Year Next Day Support 6300M24P
H13STE	HPE Networking Services-Essential Care 3 Year Next Day Support 6300M24PTAA
HR4C2E	HPE Networking Services-Essential Care 3 Year Next Day Support 6300M24SFP
H08WZE	HPE Networking Services-Essential Care 3 Year Next Day Support 6300M32PCL8
H13XNE	HPE Networking Services-Essential Care 3 Year Next Day Support 6300M48P
H14CJE	HPE Networking Services-Essential Care 3 Year Next Day Support 6300M48PTAA
H14HDE	HPE Networking Services-Essential Care 3 Year Next Day Support 6300M48SR10
H08SBE	HPE Networking Services-Essential Care 3 Year Next Day Support 6300M-24P-FIB
H09BYE	HPE Networking Services-Essential Care 3 Year Next Day Support 6300M-48P-FIB
H14LYE	HPE Networking Services-Essential Care 3 Year Next Day Support 6300M-48SR-TAA
H13HDE	HPE Networking Services-Essential Care 3 Year Next Day Volume T1 Support 6300M16P
H08PZE	HPE Networking Services-Essential Care 3 Year Next Day Volume T1 Support 6300M16PCL8
H13LYE	HPE Networking Services-Essential Care 3 Year Next Day Volume T1 Support 6300M16PTAA

H13QTE	HPE Networking Services-Essential Care 3 Year Next Day Volume T1 Support 6300M24P
H13VNE	HPE Networking Services-Essential Care 3 Year Next Day Volume T1 Support 6300M24PTAA
HL5W2E	HPE Networking Services-Essential Care 3 Year Next Day Volume T1 Support 6300M24SFP
H08YXE	HPE Networking Services-Essential Care 3 Year Next Day Volume T1 Support 6300M32PCL8
H13ZJE	HPE Networking Services-Essential Care 3 Year Next Day Volume T1 Support 6300M48P
H14FDE	HPE Networking Services-Essential Care 3 Year Next Day Volume T1 Support 6300M48PTAA
H14JYE	HPE Networking Services-Essential Care 3 Year Next Day Volume T1 Support 6300M48SR10
H08TYE	HPE Networking Services-Essential Care 3 Year Next Day Volume T1 Support 6300M-24P-FIB
H09DWE	HPE Networking Services-Essential Care 3 Year Next Day Volume T1 Support 6300M-48P-FIB
H14NTE	HPE Networking Services-Essential Care 3 Year Next Day Volume T1 Support 6300M-48SR-TAA
H13HFE	HPE Networking Services-Essential Care 3 Year Next Day Volume T2 Support 6300M16P
H08QBE	HPE Networking Services-Essential Care 3 Year Next Day Volume T2 Support 6300M16PCL8
H13LZE	HPE Networking Services-Essential Care 3 Year Next Day Volume T2 Support 6300M16PTAA
H13QVE	HPE Networking Services-Essential Care 3 Year Next Day Volume T2 Support 6300M24P
H13VQE	HPE Networking Services-Essential Care 3 Year Next Day Volume T2 Support 6300M24PTAA
HL5W3E	HPE Networking Services-Essential Care 3 Year Next Day Volume T2 Support 6300M24SFP
H08YYE	HPE Networking Services-Essential Care 3 Year Next Day Volume T2 Support 6300M32PCL8
H13ZKE	HPE Networking Services-Essential Care 3 Year Next Day Volume T2 Support 6300M48P
H14FFE	HPE Networking Services-Essential Care 3 Year Next Day Volume T2 Support 6300M48PTAA
H14JZE	HPE Networking Services-Essential Care 3 Year Next Day Volume T2 Support 6300M48SR10
H08TZE	HPE Networking Services-Essential Care 3 Year Next Day Volume T2 Support 6300M-24P-FIB
H09DXE	HPE Networking Services-Essential Care 3 Year Next Day Volume T2 Support 6300M-48P-FIB
H14NVE	HPE Networking Services-Essential Care 3 Year Next Day Volume T2 Support 6300M-48SR-TAA
H13FRE	HPE Networking Services-Essential Care 3 Year Same Day Onsite CDMR Support 6300M16P
H08NLE	HPE Networking Services-Essential Care 3 Year Same Day Onsite CDMR Support 6300M16PCL8
H13KLE	HPE Networking Services-Essential Care 3 Year Same Day Onsite CDMR Support 6300M16PTAA
H13PGE	HPE Networking Services-Essential Care 3 Year Same Day Onsite CDMR Support 6300M24P
H13TBE	HPE Networking Services-Essential Care 3 Year Same Day Onsite CDMR Support 6300M24PTAA
HR4D0E	HPE Networking Services-Essential Care 3 Year Same Day Onsite CDMR Support 6300M24SFP
H08XJE	HPE Networking Services-Essential Care 3 Year Same Day Onsite CDMR Support 6300M32PCL8
H13XWE	HPE Networking Services-Essential Care 3 Year Same Day Onsite CDMR Support 6300M48P
H14CRE	HPE Networking Services-Essential Care 3 Year Same Day Onsite CDMR Support 6300M48PTAA
H14HLE	HPE Networking Services-Essential Care 3 Year Same Day Onsite CDMR Support 6300M48SR10
H08SKE	HPE Networking Services-Essential Care 3 Year Same Day Onsite CDMR Support 6300M-24P-FIB
H09CHE	HPE Networking Services-Essential Care 3 Year Same Day Onsite CDMR Support 6300M-48P-FIB
H14MGE	HPE Networking Services-Essential Care 3 Year Same Day Onsite CDMR Support 6300M-48SR-TAA

H08NJE	HPE Networking Services-Essential Care 3 Year Same Day Onsite HW Support 6300M16PCL8
HR4C8E	HPE Networking Services-Essential Care 3 Year Same Day Onsite HW Support 6300M24SFP
H08XGE	HPE Networking Services-Essential Care 3 Year Same Day Onsite HW Support 6300M32PCL8
H08SHE	HPE Networking Services-Essential Care 3 Year Same Day Onsite HW Support 6300M-24P-FIB
H09CFE	HPE Networking Services-Essential Care 3 Year Same Day Onsite HW Support 6300M-48P-FIB
H13FQE	HPE Networking Services-Essential Care 3 Year Same Day Onsite Support 6300M16P
H08NKE	HPE Networking Services-Essential Care 3 Year Same Day Onsite Support 6300M16PCL8
H13KKE	HPE Networking Services-Essential Care 3 Year Same Day Onsite Support 6300M16PTAA
H13PFE	HPE Networking Services-Essential Care 3 Year Same Day Onsite Support 6300M24P
H13SZE	HPE Networking Services-Essential Care 3 Year Same Day Onsite Support 6300M24PTAA
HR4C9E	HPE Networking Services-Essential Care 3 Year Same Day Onsite Support 6300M24SFP
H08XHE	HPE Networking Services-Essential Care 3 Year Same Day Onsite Support 6300M32PCL8
H13XVE	HPE Networking Services-Essential Care 3 Year Same Day Onsite Support 6300M48P
H14CQE	HPE Networking Services-Essential Care 3 Year Same Day Onsite Support 6300M48PTAA
H14HKE	HPE Networking Services-Essential Care 3 Year Same Day Onsite Support 6300M48SR10
H08SJE	HPE Networking Services-Essential Care 3 Year Same Day Onsite Support 6300M-24P-FIB
H09CGE	HPE Networking Services-Essential Care 3 Year Same Day Onsite Support 6300M-48P-FIB
H14MFE	HPE Networking Services-Essential Care 3 Year Same Day Onsite Support 6300M-48SR-TAA
H13FKE	HPE Networking Services-Essential Care 3 Year Same Day Support 6300M16P
H08NDE	HPE Networking Services-Essential Care 3 Year Same Day Support 6300M16PCL8
H13KFE	HPE Networking Services-Essential Care 3 Year Same Day Support 6300M16PTAA
H13NZE	HPE Networking Services-Essential Care 3 Year Same Day Support 6300M24P
H13SVE	HPE Networking Services-Essential Care 3 Year Same Day Support 6300M24PTAA
HR4C3E	HPE Networking Services-Essential Care 3 Year Same Day Support 6300M24SFP
H08XBE	HPE Networking Services-Essential Care 3 Year Same Day Support 6300M32PCL8
H13XQE	HPE Networking Services-Essential Care 3 Year Same Day Support 6300M48P
H14CKE	HPE Networking Services-Essential Care 3 Year Same Day Support 6300M48PTAA
H14HFE	HPE Networking Services-Essential Care 3 Year Same Day Support 6300M48SR10
H08SCE	HPE Networking Services-Essential Care 3 Year Same Day Support 6300M-24P-FIB
H09BZE	HPE Networking Services-Essential Care 3 Year Same Day Support 6300M-48P-FIB
H14LZE	HPE Networking Services-Essential Care 3 Year Same Day Support 6300M-48SR-TAA
H13HJE	HPE Networking Services-Essential Care 3 Year Same Day Volume T1 Support 6300M16P
H08QFE	HPE Networking Services-Essential Care 3 Year Same Day Volume T1 Support 6300M16PCL8
H13MDE	HPE Networking Services-Essential Care 3 Year Same Day Volume T1 Support 6300M16PTAA
H13QYE	HPE Networking Services-Essential Care 3 Year Same Day Volume T1 Support 6300M24P
H13VTE	HPE Networking Services-Essential Care 3 Year Same Day Volume T1 Support 6300M24PTAA

HL5W6E	HPE Networking Services-Essential Care 3 Year Same Day Volume T1 Support 6300M24SFP
H08ZCE	HPE Networking Services-Essential Care 3 Year Same Day Volume T1 Support 6300M32PCL8
H13ZNE	HPE Networking Services-Essential Care 3 Year Same Day Volume T1 Support 6300M48P
H14FJE	HPE Networking Services-Essential Care 3 Year Same Day Volume T1 Support 6300M48PTAA
H14KDE	HPE Networking Services-Essential Care 3 Year Same Day Volume T1 Support 6300M48SR10
H08VDE	HPE Networking Services-Essential Care 3 Year Same Day Volume T1 Support 6300M-24P-FIB
H09FBE	HPE Networking Services-Essential Care 3 Year Same Day Volume T1 Support 6300M-48P-FIB
H14NYE	HPE Networking Services-Essential Care 3 Year Same Day Volume T1 Support 6300M-48SR-TAA
H13HKE	HPE Networking Services-Essential Care 3 Year Same Day Volume T2 Support 6300M16P
H08QGE	HPE Networking Services-Essential Care 3 Year Same Day Volume T2 Support 6300M16PCL8
H13MFE	HPE Networking Services-Essential Care 3 Year Same Day Volume T2 Support 6300M16PTAA
H13QZE	HPE Networking Services-Essential Care 3 Year Same Day Volume T2 Support 6300M24P
H13VVE	HPE Networking Services-Essential Care 3 Year Same Day Volume T2 Support 6300M24PTAA
HR4E5E	HPE Networking Services-Essential Care 3 Year Same Day Volume T2 Support 6300M24SFP
H08ZDE	HPE Networking Services-Essential Care 3 Year Same Day Volume T2 Support 6300M32PCL8
H13ZQE	HPE Networking Services-Essential Care 3 Year Same Day Volume T2 Support 6300M48P
H14FKE	HPE Networking Services-Essential Care 3 Year Same Day Volume T2 Support 6300M48PTAA
H14KFE	HPE Networking Services-Essential Care 3 Year Same Day Volume T2 Support 6300M48SR10
H08VFE	HPE Networking Services-Essential Care 3 Year Same Day Volume T2 Support 6300M-24P-FIB
H09FCE	HPE Networking Services-Essential Care 3 Year Same Day Volume T2 Support 6300M-48P-FIB
H14NZE	HPE Networking Services-Essential Care 3 Year Same Day Volume T2 Support 6300M-48SR-TAA
H13GGE	HPE Networking Services-Essential Care 5 Year Core Support 6300M16P
H08PCE	HPE Networking Services-Essential Care 5 Year Core Support 6300M16PCL8
H13LBE	HPE Networking Services-Essential Care 5 Year Core Support 6300M16PTAA
H13PWE	HPE Networking Services-Essential Care 5 Year Core Support 6300M24P
H13TRE	HPE Networking Services-Essential Care 5 Year Core Support 6300M24PTAA
HL5T3E	HPE Networking Services-Essential Care 5 Year Core Support 6300M24SFP
H08XZE	HPE Networking Services-Essential Care 5 Year Core Support 6300M32PCL8
H13YLE	HPE Networking Services-Essential Care 5 Year Core Support 6300M48P
H14DGE	HPE Networking Services-Essential Care 5 Year Core Support 6300M48PTAA
H14JBE	HPE Networking Services-Essential Care 5 Year Core Support 6300M48SR10
H08TBE	HPE Networking Services-Essential Care 5 Year Core Support 6300M-24P-FIB
H09CYE	HPE Networking Services-Essential Care 5 Year Core Support 6300M-48P-FIB
H14MWE	HPE Networking Services-Essential Care 5 Year Core Support 6300M-48SR-TAA
H13JKE	HPE Networking Services-Essential Care 5 Year Core Volume T2 Support 6300M16P
H08RGE	HPE Networking Services-Essential Care 5 Year Core Volume T2 Support 6300M16PCL8

H13NFE	HPE Networking Services-Essential Care 5 Year Core Volume T2 Support 6300M16PTAA
H13RZE	HPE Networking Services-Essential Care 5 Year Core Volume T2 Support 6300M24P
H13WVE	HPE Networking Services-Essential Care 5 Year Core Volume T2 Support 6300M24PTAA
HR4J0E	HPE Networking Services-Essential Care 5 Year Core Volume T2 Support 6300M24SFP
H09BDE	HPE Networking Services-Essential Care 5 Year Core Volume T2 Support 6300M32PCL8
H14BQE	HPE Networking Services-Essential Care 5 Year Core Volume T2 Support 6300M48P
H14GKE	HPE Networking Services-Essential Care 5 Year Core Volume T2 Support 6300M48PTAA
H14LFE	HPE Networking Services-Essential Care 5 Year Core Volume T2 Support 6300M48SR10
H08WFE	HPE Networking Services-Essential Care 5 Year Core Volume T2 Support 6300M-24P-FIB
H09GCE	HPE Networking Services-Essential Care 5 Year Core Volume T2 Support 6300M-48P-FIB
H14PZE	HPE Networking Services-Essential Care 5 Year Core Volume T2 Support 6300M-48SR-TAA
H13FWE	HPE Networking Services-Essential Care 5 Year Next Day HW Support 6300M16P
H08NRE	HPE Networking Services-Essential Care 5 Year Next Day HW Support 6300M16PCL8
H13KRE	HPE Networking Services-Essential Care 5 Year Next Day HW Support 6300M16PTAA
H13PLE	HPE Networking Services-Essential Care 5 Year Next Day HW Support 6300M24P
H13TGE	HPE Networking Services-Essential Care 5 Year Next Day HW Support 6300M24PTAA
HL5S3E	HPE Networking Services-Essential Care 5 Year Next Day HW Support 6300M24SFP
H08XNE	HPE Networking Services-Essential Care 5 Year Next Day HW Support 6300M32PCL8
H13YBE	HPE Networking Services-Essential Care 5 Year Next Day HW Support 6300M48P
H14CWE	HPE Networking Services-Essential Care 5 Year Next Day HW Support 6300M48PTAA
H14HRE	HPE Networking Services-Essential Care 5 Year Next Day HW Support 6300M48SR10
H08SQE	HPE Networking Services-Essential Care 5 Year Next Day HW Support 6300M-24P-FIB
H09CME	HPE Networking Services-Essential Care 5 Year Next Day HW Support 6300M-48P-FIB
H14MLE	HPE Networking Services-Essential Care 5 Year Next Day HW Support 6300M-48SR-TAA
H13GBE	HPE Networking Services-Essential Care 5 Year Next Day Onsite CDMR Support 6300M16P
H08NWE	HPE Networking Services-Essential Care 5 Year Next Day Onsite CDMR Support 6300M16PCL8
H13KWE	HPE Networking Services-Essential Care 5 Year Next Day Onsite CDMR Support 6300M16PTAA
H13PRE	HPE Networking Services-Essential Care 5 Year Next Day Onsite CDMR Support 6300M24P
H13TLE	HPE Networking Services-Essential Care 5 Year Next Day Onsite CDMR Support 6300M24PTAA
HL5S7E	HPE Networking Services-Essential Care 5 Year Next Day Onsite CDMR Support 6300M24SFP
H08XTE	HPE Networking Services-Essential Care 5 Year Next Day Onsite CDMR Support 6300M32PCL8
H13YGE	HPE Networking Services-Essential Care 5 Year Next Day Onsite CDMR Support 6300M48P
H14DBE	HPE Networking Services-Essential Care 5 Year Next Day Onsite CDMR Support 6300M48PTAA
H14HWE	HPE Networking Services-Essential Care 5 Year Next Day Onsite CDMR Support 6300M48SR10
H08SVE	HPE Networking Services-Essential Care 5 Year Next Day Onsite CDMR Support 6300M-24P-FIB
H09CSE	HPE Networking Services-Essential Care 5 Year Next Day Onsite CDMR Support 6300M-48P-FIB

H14MRE	HPE Networking Services-Essential Care 5 Year Next Day Onsite CDMR Support 6300M-48SR-TAA
H13FZE	HPE Networking Services-Essential Care 5 Year Next Day Onsite Support 6300M16P
H08NVE	HPE Networking Services-Essential Care 5 Year Next Day Onsite Support 6300M16PCL8
H13KVE	HPE Networking Services-Essential Care 5 Year Next Day Onsite Support 6300M16PTAA
H13PQE	HPE Networking Services-Essential Care 5 Year Next Day Onsite Support 6300M24P
H13TKE	HPE Networking Services-Essential Care 5 Year Next Day Onsite Support 6300M24PTAA
HL5S6E	HPE Networking Services-Essential Care 5 Year Next Day Onsite Support 6300M24SFP
H08XSE	HPE Networking Services-Essential Care 5 Year Next Day Onsite Support 6300M32PCL8
H13YFE	HPE Networking Services-Essential Care 5 Year Next Day Onsite Support 6300M48P
H14CZE	HPE Networking Services-Essential Care 5 Year Next Day Onsite Support 6300M48PTAA
H14HVE	HPE Networking Services-Essential Care 5 Year Next Day Onsite Support 6300M48SR10
H08STE	HPE Networking Services-Essential Care 5 Year Next Day Onsite Support 6300M-24P-FIB
H09CRE	HPE Networking Services-Essential Care 5 Year Next Day Onsite Support 6300M-48P-FIB
H14MQE	HPE Networking Services-Essential Care 5 Year Next Day Onsite Support 6300M-48SR-TAA
H13FXE	HPE Networking Services-Essential Care 5 Year Next Day Support 6300M16P
H08NSE	HPE Networking Services-Essential Care 5 Year Next Day Support 6300M16PCL8
H13KSE	HPE Networking Services-Essential Care 5 Year Next Day Support 6300M16PTAA
H13PME	HPE Networking Services-Essential Care 5 Year Next Day Support 6300M24P
H13THE	HPE Networking Services-Essential Care 5 Year Next Day Support 6300M24PTAA
HL5S4E	HPE Networking Services-Essential Care 5 Year Next Day Support 6300M24SFP
H08XQE	HPE Networking Services-Essential Care 5 Year Next Day Support 6300M32PCL8
H13YCE	HPE Networking Services-Essential Care 5 Year Next Day Support 6300M48P
H14CXE	HPE Networking Services-Essential Care 5 Year Next Day Support 6300M48PTAA
H14HSE	HPE Networking Services-Essential Care 5 Year Next Day Support 6300M48SR10
H08SRE	HPE Networking Services-Essential Care 5 Year Next Day Support 6300M-24P-FIB
H09CNE	HPE Networking Services-Essential Care 5 Year Next Day Support 6300M-48P-FIB
H14MME	HPE Networking Services-Essential Care 5 Year Next Day Support 6300M-48SR-TAA
H13HXE	HPE Networking Services-Essential Care 5 Year Next Day Volume T1 Support 6300M16P
H08QTE	HPE Networking Services-Essential Care 5 Year Next Day Volume T1 Support 6300M16PCL8
H13MSE	HPE Networking Services-Essential Care 5 Year Next Day Volume T1 Support 6300M16PTAA
H13RME	HPE Networking Services-Essential Care 5 Year Next Day Volume T1 Support 6300M24P
H13WHE	HPE Networking Services-Essential Care 5 Year Next Day Volume T1 Support 6300M24PTAA
HR4H0E	HPE Networking Services-Essential Care 5 Year Next Day Volume T1 Support 6300M24SFP
H08ZRE	HPE Networking Services-Essential Care 5 Year Next Day Volume T1 Support 6300M32PCL8
H14BCE	HPE Networking Services-Essential Care 5 Year Next Day Volume T1 Support 6300M48P
H14FXE	HPE Networking Services-Essential Care 5 Year Next Day Volume T1 Support 6300M48PTAA

H14KSE	HPE Networking Services-Essential Care 5 Year Next Day Volume T1 Support 6300M48SR10
H08VSE	HPE Networking Services-Essential Care 5 Year Next Day Volume T1 Support 6300M-24P-FIB
H09FQE	HPE Networking Services-Essential Care 5 Year Next Day Volume T1 Support 6300M-48P-FIB
H14PME	HPE Networking Services-Essential Care 5 Year Next Day Volume T1 Support 6300M-48SR-TAA
H13HYE	HPE Networking Services-Essential Care 5 Year Next Day Volume T2 Support 6300M16P
H08QVE	HPE Networking Services-Essential Care 5 Year Next Day Volume T2 Support 6300M16PCL8
H13MTE	HPE Networking Services-Essential Care 5 Year Next Day Volume T2 Support 6300M16PTAA
H13RNE	HPE Networking Services-Essential Care 5 Year Next Day Volume T2 Support 6300M24P
H13WJE	HPE Networking Services-Essential Care 5 Year Next Day Volume T2 Support 6300M24PTAA
HR4H1E	HPE Networking Services-Essential Care 5 Year Next Day Volume T2 Support 6300M24SFP
H08ZSE	HPE Networking Services-Essential Care 5 Year Next Day Volume T2 Support 6300M32PCL8
H14BDE	HPE Networking Services-Essential Care 5 Year Next Day Volume T2 Support 6300M48P
H14FYE	HPE Networking Services-Essential Care 5 Year Next Day Volume T2 Support 6300M48PTAA
H14KTE	HPE Networking Services-Essential Care 5 Year Next Day Volume T2 Support 6300M48SR10
H08VTE	HPE Networking Services-Essential Care 5 Year Next Day Volume T2 Support 6300M-24P-FIB
H09FRE	HPE Networking Services-Essential Care 5 Year Next Day Volume T2 Support 6300M-48P-FIB
H14PNE	HPE Networking Services-Essential Care 5 Year Next Day Volume T2 Support 6300M-48SR-TAA
H13GFE	HPE Networking Services-Essential Care 5 Year Same Day Onsite CDMR Support 6300M16P
H08PBE	HPE Networking Services-Essential Care 5 Year Same Day Onsite CDMR Support 6300M16PCL8
H13KZE	HPE Networking Services-Essential Care 5 Year Same Day Onsite CDMR Support 6300M16PTAA
H13PVE	HPE Networking Services-Essential Care 5 Year Same Day Onsite CDMR Support 6300M24P
H13TQE	HPE Networking Services-Essential Care 5 Year Same Day Onsite CDMR Support 6300M24PTAA
HL5T2E	HPE Networking Services-Essential Care 5 Year Same Day Onsite CDMR Support 6300M24SFP
H08XYE	HPE Networking Services-Essential Care 5 Year Same Day Onsite CDMR Support 6300M32PCL8
H13YKE	HPE Networking Services-Essential Care 5 Year Same Day Onsite CDMR Support 6300M48P
H14DFE	HPE Networking Services-Essential Care 5 Year Same Day Onsite CDMR Support 6300M48PTAA
H14HZE	HPE Networking Services-Essential Care 5 Year Same Day Onsite CDMR Support 6300M48SR10
H08SZE	HPE Networking Services-Essential Care 5 Year Same Day Onsite CDMR Support 6300M-24P-FIB
H09CXE	HPE Networking Services-Essential Care 5 Year Same Day Onsite CDMR Support 6300M-48P-FIB
H14MVE	HPE Networking Services-Essential Care 5 Year Same Day Onsite CDMR Support 6300M-48SR-TAA
H08NYE	HPE Networking Services-Essential Care 5 Year Same Day Onsite HW Support 6300M16PCL8
HL5T0E	HPE Networking Services-Essential Care 5 Year Same Day Onsite HW Support 6300M24SFP
H08XWE	HPE Networking Services-Essential Care 5 Year Same Day Onsite HW Support 6300M32PCL8
H08SXE	HPE Networking Services-Essential Care 5 Year Same Day Onsite HW Support 6300M-24P-FIB
H09CVE	HPE Networking Services-Essential Care 5 Year Same Day Onsite HW Support 6300M-48P-FIB
H13GDE	HPE Networking Services-Essential Care 5 Year Same Day Onsite Support 6300M16P

H08NZE	HPE Networking Services-Essential Care 5 Year Same Day Onsite Support 6300M16PCL8
H13KYE	HPE Networking Services-Essential Care 5 Year Same Day Onsite Support 6300M16PTAA
H13PTE	HPE Networking Services-Essential Care 5 Year Same Day Onsite Support 6300M24P
H13TNE	HPE Networking Services-Essential Care 5 Year Same Day Onsite Support 6300M24PTAA
HL5T1E	HPE Networking Services-Essential Care 5 Year Same Day Onsite Support 6300M24SFP
H08XXE	HPE Networking Services-Essential Care 5 Year Same Day Onsite Support 6300M32PCL8
H13YJE	HPE Networking Services-Essential Care 5 Year Same Day Onsite Support 6300M48P
H14DDE	HPE Networking Services-Essential Care 5 Year Same Day Onsite Support 6300M48PTAA
H14HYE	HPE Networking Services-Essential Care 5 Year Same Day Onsite Support 6300M48SR10
H08SYE	HPE Networking Services-Essential Care 5 Year Same Day Onsite Support 6300M-24P-FIB
H09CWE	HPE Networking Services-Essential Care 5 Year Same Day Onsite Support 6300M-48P-FIB
H14MTE	HPE Networking Services-Essential Care 5 Year Same Day Onsite Support 6300M-48SR-TAA
H13FYE	HPE Networking Services-Essential Care 5 Year Same Day Support 6300M16P
H08NTE	HPE Networking Services-Essential Care 5 Year Same Day Support 6300M16PCL8
H13KTE	HPE Networking Services-Essential Care 5 Year Same Day Support 6300M16PTAA
H13PNE	HPE Networking Services-Essential Care 5 Year Same Day Support 6300M24P
H13TJE	HPE Networking Services-Essential Care 5 Year Same Day Support 6300M24PTAA
HL5S5E	HPE Networking Services-Essential Care 5 Year Same Day Support 6300M24SFP
H08XRE	HPE Networking Services-Essential Care 5 Year Same Day Support 6300M32PCL8
H13YDE	HPE Networking Services-Essential Care 5 Year Same Day Support 6300M48P
H14CYE	HPE Networking Services-Essential Care 5 Year Same Day Support 6300M48PTAA
H14HTE	HPE Networking Services-Essential Care 5 Year Same Day Support 6300M48SR10
H08SSE	HPE Networking Services-Essential Care 5 Year Same Day Support 6300M-24P-FIB
H09CQE	HPE Networking Services-Essential Care 5 Year Same Day Support 6300M-48P-FIB
H14MNE	HPE Networking Services-Essential Care 5 Year Same Day Support 6300M-48SR-TAA
H13JCE	HPE Networking Services-Essential Care 5 Year Same Day Volume T1 Support 6300M16P
H08QYE	HPE Networking Services-Essential Care 5 Year Same Day Volume T1 Support 6300M16PCL8
H13MXE	HPE Networking Services-Essential Care 5 Year Same Day Volume T1 Support 6300M16PTAA
H13RSE	HPE Networking Services-Essential Care 5 Year Same Day Volume T1 Support 6300M24P
H13WME	HPE Networking Services-Essential Care 5 Year Same Day Volume T1 Support 6300M24PTAA
HR4H4E	HPE Networking Services-Essential Care 5 Year Same Day Volume T1 Support 6300M24SFP
H08ZWE	HPE Networking Services-Essential Care 5 Year Same Day Volume T1 Support 6300M32PCL8
H14BHE	HPE Networking Services-Essential Care 5 Year Same Day Volume T1 Support 6300M48P
H14GCE	HPE Networking Services-Essential Care 5 Year Same Day Volume T1 Support 6300M48PTAA
H14KXE	HPE Networking Services-Essential Care 5 Year Same Day Volume T1 Support 6300M48SR10
H08VXE	HPE Networking Services-Essential Care 5 Year Same Day Volume T1 Support 6300M-24P-FIB

H09FVE	HPE Networking Services-Essential Care 5 Year Same Day Volume T1 Support 6300M-48P-FIB
H14PSE	HPE Networking Services-Essential Care 5 Year Same Day Volume T1 Support 6300M-48SR-TAA
H13JDE	HPE Networking Services-Essential Care 5 Year Same Day Volume T2 Support 6300M16P
H08QZE	HPE Networking Services-Essential Care 5 Year Same Day Volume T2 Support 6300M16PCL8
H13MYE	HPE Networking Services-Essential Care 5 Year Same Day Volume T2 Support 6300M16PTAA
H13RTE	HPE Networking Services-Essential Care 5 Year Same Day Volume T2 Support 6300M24P
H13WNE	HPE Networking Services-Essential Care 5 Year Same Day Volume T2 Support 6300M24PTAA
HR4H5E	HPE Networking Services-Essential Care 5 Year Same Day Volume T2 Support 6300M24SFP
H08ZXE	HPE Networking Services-Essential Care 5 Year Same Day Volume T2 Support 6300M32PCL8
H14BJE	HPE Networking Services-Essential Care 5 Year Same Day Volume T2 Support 6300M48P
H14GDE	HPE Networking Services-Essential Care 5 Year Same Day Volume T2 Support 6300M48PTAA
H14KYE	HPE Networking Services-Essential Care 5 Year Same Day Volume T2 Support 6300M48SR10
H08VYE	HPE Networking Services-Essential Care 5 Year Same Day Volume T2 Support 6300M-24P-FIB
H09FWE	HPE Networking Services-Essential Care 5 Year Same Day Volume T2 Support 6300M-48P-FIB
H14PTE	HPE Networking Services-Essential Care 5 Year Same Day Volume T2 Support 6300M-48SR-TAA

HPE Services

Egal, wo Sie sich auf Ihrem Weg zur Transformation befinden, können Sie darauf zählen, dass Ihnen HPE Services die erforderliche Fachkompetenz bietet, wann, wo und wie auch immer Sie sie benötigen. Von der Strategie und Planung über die Bereitstellung bis hin zum laufenden Betrieb und darüber hinaus können Ihnen unsere Experten dabei helfen, Ihre digitalen Ambitionen zu verwirklichen.

Advisory & Professional Services

Lassen Sie sich von Experten dabei unterstützen, Ihren Weg zur Hybrid Cloud zu planen und Ihren Betrieb zu optimieren.

Managed Services

HPE verwaltet Ihren IT-Betrieb und bietet Ihnen eine einheitliche Steuerung, damit Sie sich auf Innovationen konzentrieren können.

Support-Services

Optimieren Sie Ihre gesamte IT-Umgebung und treiben Sie Innovationen voran. Bewältigen Sie die täglichen IT-Betriebsaufgaben und setzen Sie wertvolle Zeit und Ressourcen frei.

— **HPE Complete Care Service:** ein modularer Service, mit dem wir Sie dabei unterstützen Ihre gesamte IT-Umgebung zu optimieren und vereinbarte IT-Ergebnisse und Unternehmensziele zu erreichen. Der gesamte Service wird durch speziell geschulte und zugewiesene HPE Experten bereitgestellt.

— **HPE Tech Care Service:** das operative Serviceerlebnis für HPE Produkte. Der Service bietet Ihnen Zugang zu produktspezifischen Experten, ein KI-gestütztes digitales Erlebnis und allgemeine technische Anleitungen als Hilfestellung, Risiken zu reduzieren und ständig nach Wegen zu suchen, die Dinge besser zu machen.

— **HPE Multivendor Services:** Zentrale Verantwortung für die Verwaltung des Hardware- und Software-Supports vor Ort für Produkte verschiedener Anbieter. Die HPE Experten helfen Ihnen, Ihre IT über Technologien und Plattformen von HPE und anderen Herstellern hinweg zu verwalten, und fungieren als zentrale Ansprechpartner für Ihre Anforderungen hinsichtlich des IT-Betriebs.

Lifecycle Services

Erfüllen Sie die spezifischen Projektanforderungen Ihrer IT-Bereitstellung mit maßgeschneiderten Projektmanagement- und Bereitstellungsservices.

HPE Education Services

Schulungen und Zertifizierungen für Fachkräfte im IT- und Geschäftsbereich in allen Branchen. Erstellen Sie Lernpfade, um Ihre Kenntnisse in einem bestimmten Fachgebiet zu erweitern. Planen Sie die Schulungen so, wie es für Ihr Unternehmen am besten ist, mit flexiblen Optionen für kontinuierliches Lernen.

Die **Einbehaltung defekter Datenträger** ist ein optionaler Service: Sie können Festplatten oder entsprechende SSD/Flash-Laufwerke behalten, die von HPE aufgrund einer Fehlfunktion ausgetauscht wurden.

GreenLake

GreenLake ist die Cloud zum Ausführen und Verwalten Ihrer gesamten Hybridlandschaft – Privat, Public und am Edge. Greenlake hilft Ihnen

— den IT-Betrieb in den Bereichen Computing, Datenspeicherung und Netzwerk zu optimieren, ohne dabei Chaos zu verursachen.

— Daten zu vereinheitlichen und zu sichern, während Sie voranschreiten.

— die KI vom Pilotprojekt zur Produktion zu beschleunigen.

Das Ergebnis: Höhere betriebliche Effizienz, geringere Gesamtbetriebskosten und schnellere KI-Bereitstellung – alles von einer einheitlichen, intelligenten Plattform, die für hybride Unternehmen von heute entwickelt wurde.

Weitere technische Informationen, verfügbare Modelle und Optionen finden Sie in den QuickSpecs

HPE.com besuchen

Jetzt chatten

© Copyright 2026 Hewlett Packard Enterprise Development LP. Die Informationen in diesem Dokument können ohne vorherige Ankündigung geändert werden. Die Garantien für Produkte und Services von Hewlett Packard Enterprise werden ausschließlich in der entsprechenden, zum Produkt oder Service gehörigen Garantieerklärung beschrieben. Die hier enthaltenen Informationen stellen keine zusätzliche Garantie dar. Hewlett Packard Enterprise haftet nicht für hierin enthaltene technische oder redaktionelle Fehler oder Auslassungen.

Teile und Materialien: HPE stellt von HPE unterstützte Ersatzteile und Materialien bereit, die für die vertraglich abgedeckte Hardware erforderlich sind.

Teile und Komponenten, die ihre maximal unterstützte Lebensdauer und/oder die maximale Nutzungsbeschränkung gemäß der Beschreibung im Betriebshandbuch des Herstellers, in den QuickSpecs für das Produkt oder im technischen Produktdatenblatt erreicht haben, werden im Rahmen dieser Service nicht bereitgestellt, repariert oder ausgetauscht.

Arm und Arm Cortex sind eingetragene Marken von Arm Limited.; Microsoft ist in den USA und/oder anderen Ländern eine eingetragene Marke oder Marke der Microsoft Corporation.; SAP und SAP HANA sind Marken oder eingetragene Marken von SAP SE (oder einem Tochterunternehmen von SAP) in Deutschland und anderen Ländern.; VMware ist eine Marke oder eingetragene Marke von VMware, LLC oder ihrer Tochterunternehmen in den USA und/oder anderen Ländern.; Alle genannten Marken von Dritten sind Eigentum der jeweiligen Rechteinhaber.

Bild kann vom tatsächlichen Produkt abweichen.

PSN1012138130DEDE, November, 2026.

HEWLETT PACKARD ENTERPRISE

hpe.com