Displayschutzglas

00228589 Handy-Schutzglas "Clear Protect" für Samsung Galaxy S26+, Montagehilfe

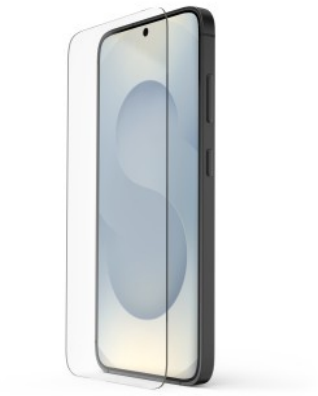

Highlightstext:

- auf der sicheren Seite: Mit dem Handy-Schutzglas ist das Display des Samsung Galaxy S26+ optimal geschützt - keine Chance für Kratzer, Sprünge, Stöße und Fingerabdrücke
- widerstandsfähiger Displayschutz: Stöße, Kratzer und Co. machen dem langlebigen und robusten Handy-Schutzglas dank 9H-Härte nichts aus
- klarer Durchblick: hochtransparentes Ultraclear-Material in HD-Qualität für einen perfekten, unverfälschten Blick auf das Display
- recycelter Kunststoff: Der EcoFrame-Montagerahmen besteht zu 100 % aus GRS-zertifiziertem, recyceltem ABS-Kunststoff
- in drei einfachen Schritten zum Displayschutz: Handy-Display reinigen, EcoFrame Montagehilfe auf das Display, Handy-Schutzglas drauf - fertig
- Fullscreen-Vollabdeckung: Das Schutzglas bietet einen vollständigen Komplettschutz der Smartphone-Vorderseite – vom Display bis zu den Rändern
- präzise ausgeschnitten: So präzise per CNC-Verfahren gefräst, dass die Aussparungen z.B. für die Kamera minimal sind, um eine maximale Abdeckung des Displays zu garantieren
- Perfect-Touch-Oberfläche mit Anti-Fingerabdruck-Beschichtung
- case-friendly: durch die spezielle Bauform passend für alle Handytaschen, Handyhüllen und Handy-Cases
- saugt sich elektrostatisch an, deshalb kein Kleber notwendig und rückstandslos entfernbar
- 100 % kompatibel mit Fingerabdruck-Sensor: ultradünnes Schutzglas für leichtes Handy entsperren mit Fingerabdruck
- so schließt sich der Kreis: Dieses Produkt besteht zu mindestens 20 % aus recycelten Materialien – so nehmen wir an einem umweltfreundlichen Kreislauf teil
- FSC-zertifiziert: Papier, Pappe und Kartonage unserer Verpackung stammen aus kontrollierten, zertifizierten Quellen
- antistatisches Mikrofasertuch zur Reinigung des empfindlichen Displays
- High-Tech-Echtglas: nur 0,33 mm dünn
- rückstandslos entfernbar

Verbraucherhinweis:
Nach dem Aufbringen des Schutzglases empfehlen wir, den Fingerabdruck neu einzurichten. Je nach Gerät können Sie in den Einstellungen z. B. die Berührungsempfindlichkeit (z. B. bei Samsung) oder den Displayschutzmodus (z. B. bei Google) aktivieren.

Technische Eigenschaften:

- Farbe: Transparent
- Farbton: Transparent
- Produktlinie: Entry Line
- Serie: Clear Protect
- Ausführung: Gerätespezifisch
- Härtegrad: 9H
- Material: Sicherheitsglas (Gehärtet)
- Montagehilfe: EcoFrame
- Empfohlene Anwendung: Smartphone
- Smartphone: Samsung Galaxy S26+

Lieferumfang:

- 1 Handy-Schutzglas "Clear Protect"
- 1 EcoFrame
- 1 Staubentferner
- 1 Feuchtreinigungstuch
- 1 Mikrofasertuch

Hama GmbH & Co KG • Sitz der Gesellschaft: Dresdner Straße 9 • 86653 Monheim/Bayern • GERMANY • Tel. +49 9091 502-0 • Fax +49 9091 502-274 • hama@hama.de • www.hama.de
Handelsregister: Amtsgericht Augsburg A 12159 • Geschäftsführer: Christian Sokcevic, Roland Handschiegel, Michael List, Dr. Marco Wagner

Displayschutzglas

00228589 Handy-Schutzglas "Clear Protect" für Samsung Galaxy S26+, Montagehilfe

- 1 Bedienungsanleitung

4 047443 554130

Marke	Art.Nr.	VE	MB	Menge
hama	00228589	100	1	1

Hama GmbH & Co KG • Sitz der Gesellschaft: Dresdner Straße 9 • 86653 Monheim/Bayern • GERMANY • Tel. +49 9091 502-0 • Fax +49 9091 502-274 • hama@hama.de • www.hama.de
Handelsregister: Amtsgericht Augsburg A 12159 • Geschäftsführer: Christian Sokcevic, Roland Handschiegel, Michael List, Dr. Marco Wagner